

MAGAZINE COMMUNAL

huy

BEN-AHIN
& TIHANGE mag

fort trail



Dossier spécial ■ P.04

**UN BUDGET 2025
RÉALISTE,
RESPONSABLE ET
AMBITIEUX**

Agenda ■ P.20

**#HUYFORTTRAIL, L'ÉVÉNEMENT
SPORTIF DE RENOM, AU CŒUR
DU PATRIMOINE HUTOIS
LES INSCRIPTIONS
SONT OUVERTES...**

N° 92 ■ FEV | MARS 2025



Cliquez ici pour voir les avis clients

935

CLIENTS
SATISFAITS
EN 2024

VOUS SOUHAITEZ VENDRE OU LOUER VOTRE BIEN?

ET SI ON LE FAISAIT ENSEMBLE?

N'attendez plus ! Contactez-nous dès aujourd'hui pour vendre votre bien durant les beaux jours.



TREVI
RASQUAIN



AVENUE DES ARDENNES 7D
4500 HUY



HM N° 92 ■ FÉV | MARS 25

Huy 2025 : une ville en mouvement, résolument tournée vers l'avenir

Déjà bien entamée, l'année 2025 sera assurément porteuse de projets ambitieux pour notre belle ville. Le budget récemment adopté reflète notre engagement à assurer une gestion rigoureuse pour répondre aux besoins quotidiens des Hutoises et des Hutois, tout en investissant dans l'avenir. Qu'il s'agisse, entre autres, de la construction de la cité administrative, de la préservation de nos trésors patrimoniaux ou encore de la transformation du quartier de Statte, nous poursuivons un objectif clair : renforcer l'attractivité de notre cité et le bien-être de ses habitants.

Notre priorité est également de soutenir nos concitoyens, avec des primes communales adaptées, des initiatives pour la jeunesse, ou encore des services modernisés pour une administration plus accessible.

Dans ce numéro 92, nous vous invitons à découvrir comment ces projets s'inscrivent dans une dynamique de progrès et d'ambition pour notre ville.

Bonne lecture !

Pour le Collège communal,
Christophe COLLIGNON, votre député-bourgmestre.

Sommaire

- 04 ■ Dossier spécial : Budget 2025
- 06 ■ Projets de Ville Quartier de Statte
- 08 ■ Patrimoine
- 09 ■ Divers
- 10 ■ Commerces
- 15 ■ Conseil communal des Enfants
- 15 ■ CHRH
- 16 ■ Environnement
- 18 ■ Agenda JIDF
- 20 ■ Agenda

**Newsletter,
inscrivez-vous !**

Avec elle, un condensé des dernières actus et événements majeurs à ne pas manquer !



Budget 2025

... réaliste, responsable & ambitieux

Le budget communal est un acte de prévision et d'autorisation qui traduit en chiffres la vie courante de la commune (service ordinaire) et la volonté politique de la majorité en place en matière d'investissements (service extraordinaire).



Le budget
en détails ICI >



Familles monoparentales : Prime de 50€/an/enfant*

Pour qui ? Les parents « solo » ayant un/des enfant(s) domicilié(s) sous le même toit pour le(s) quel(s) ils ont assumé, seul, des frais (abonnement scolaire, sportif, frais d'équipements sportifs, classe de dépaysement...). *Pour les dépenses engagées à partir du 01/01/2025.

i VDH/Affaires sociales, 085/21 78 21 - affaires.socials@huy.be. Formulaire sur www.huy.be

Dans le contexte économique actuel, le Collège est fier de maintenir un niveau d'emploi stable, offrant ainsi une réelle sécurité au personnel, tout en évitant toute augmentation d'impôts. Face aux difficultés que traverse notre société, mais aussi en réponse aux mesures imposées par la Région qui contraignent les villes et communes à s'adapter à la diminution des subventions, ce budget se veut réaliste, responsable mais aussi ambitieux. Il illustre la volonté du Collège de mener à bien les grands dossiers inscrits dans le Plan de ville, de continuer à booster l'attractivité de Huy et de ses commerces, d'offrir aux citoyens des équipements et des services en adéquation avec leurs besoins.

Bo Budget ordinaire 64 millions €

Le budget ordinaire comprend l'ensemble des recettes et dépenses récurrentes d'une commune qui touchent à son fonctionnement quotidien. Des dépenses sont prévues à hauteur de 64.053.074€ et des recettes à hauteur de 64.233.520 € ce qui permet de dégager un boni de 180.446€. Parmi les postes importants notons :

- **Personnel (charge) > 25,6 millions €***
- **Fonctionnement > 6,5 millions €**
- **Transferts > 18,5 millions €****

* Personnel (charge) en détails :

en 2025, la Ville emploie 589 agents, soit 350,93 ETP en moyenne.

ETP = équivalents temps plein

** Transferts : principales dépenses :

- Zone de Police > 6,5 millions €
- CPAS > 6 millions €
- Régie sportive > 1,5 millions €
- Intradel > 1,3 millions €
- Zone de Secours > 892.000 €
- Crèche Petit à Petit > 596.000 €
- Centre culturel > 210.000 €
- Régie foncière > 190.000 €
- Office du Tourisme > 125.000 €



En 2025,
la Ville
emploie
589 agents

Be Budget extraordinaire 25 millions €

Un budget extraordinaire comprend toutes les dépenses et recettes liées à l'investissement, c'est-à-dire celles qui modifient le patrimoine communal. En 2025, sur un montant de 25 millions €, 18,5 millions € vont permettre à la Ville de continuer à développer ses nombreux projets.

Aperçu du budget extraordinaire
en page 5 >



Budget extraordinaire, projets majeurs



Écoles **Be**

- **Patrimoine communal > 3.594.000€** : sont notamment programmés : la réfection de remparts (notamment rue du Haut Chêne), des travaux énergétiques à la caserne de pompiers, des travaux d'entretien et des réparations au fort et au musée communal, des travaux de rénovation dans nos maisons de quartier, l'aménagement d'une maison d'accueil dans le cadre du projet TOSA*

- **Espace public > 3.523.000€** : pointons ici l'aménagement du parc Poswick, la rénovation de la rue du Pairon, du chemin des Chapelles et de trottoirs, l'aménagement d'une aire de stationnement pour motor-homes au port de Statte et d'un parking aux Ruelles, des travaux liés à nos cours d'eau, l'achat de mobilier urbain et de bulles à verres enterrées, le renouvellement de l'éclairage public place des Italiens, la verdurisation du cimetière de Solières...

*TOSA : Territoire Zéro Sans-Abrisme



Be Patrimoine & Espace public



Be Sport

...

- **Perspective de développement urbain > 4.610.000€** : autour de la future cité administrative et de la nouvelle école d'Outre-Meuse, rive gauche, la Ville va procéder à différentes acquisitions de biens en vue d'y développer du parking, du logement de qualité et divers aménagements destinés à améliorer la mobilité et le cadre de vie des citoyens.

- **Sport > 5.260.000€** : le projet phare concerne la création d'une piste d'athlétisme aux Chinisses pour laquelle un montant de 4,5 millions € est prévu. Pointons également l'achat de fournitures pour le parcours VITA à Gives et des travaux de rénovation du hall omnisports 1.

- **Écoles > 1.242.000€** : la Ville compte cinq écoles communales pour six implantations. Si une toute nouvelle école est en phase de construction à Outre-Meuse, les cinq autres implantations bénéficient ponctuellement de travaux de réfection ou sont dotées de nouveaux équipements.

- **Culture > 175.000€** : une somme dédiée notamment au développement des projets Art en ville, à l'acquisition d'oeuvres pour le Musée, à des travaux d'entretien du Centre culturel, à l'achat de gradins mobiles pour l'Espace Saint-Mengold.

- **Équipements > 87.500€** : sous ce poste sont repris l'achat de véhicules, d'outillage, de matériel divers...

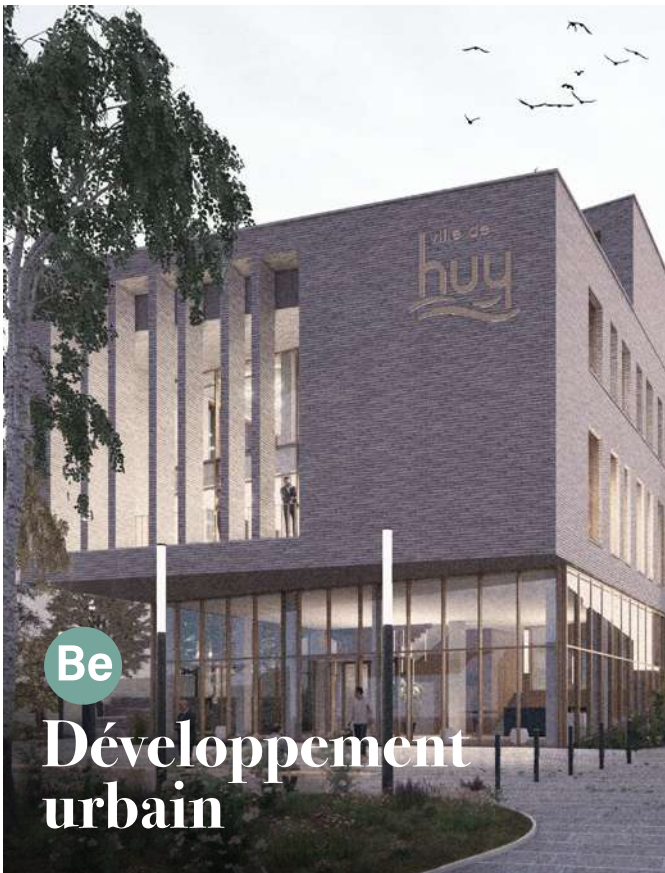





Be Développement urbain

Quartier de Statte

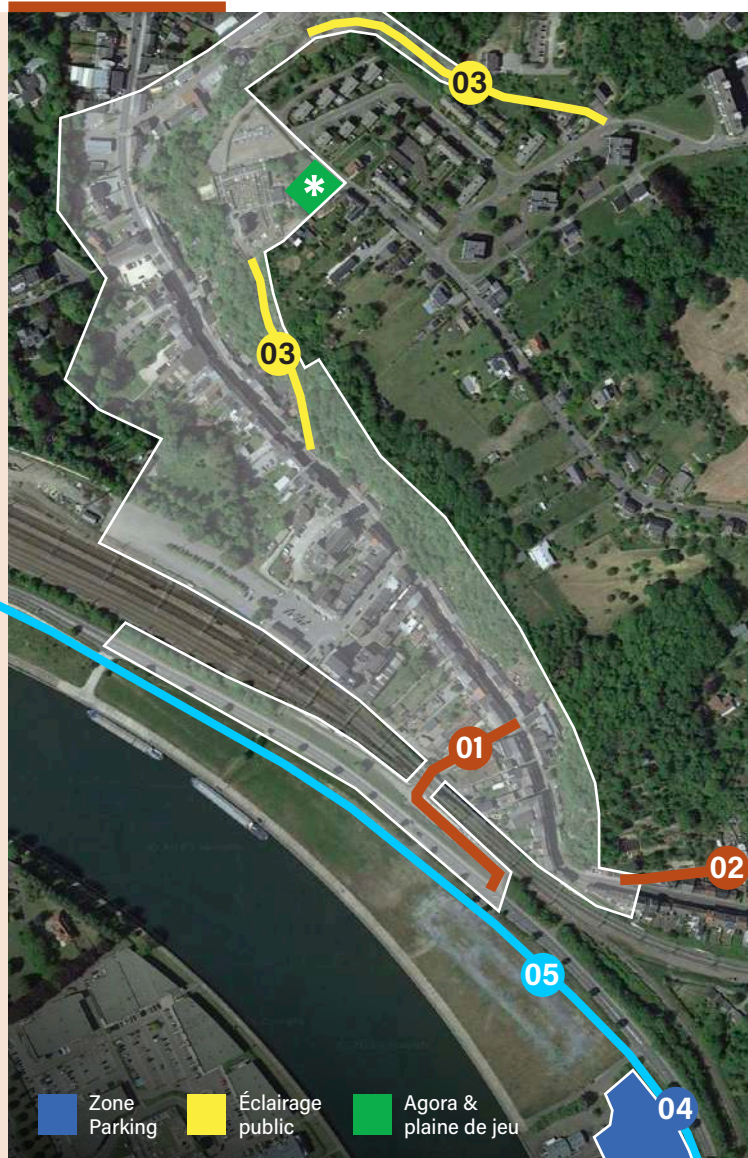
Fond de carte © Google Earth

Cheminement doux



-  Zone Parking
-  Éclairage public
-  Agora & plaine de jeu

Rue du Pairon profonde réfection

01 Cette voirie qui relie la rue de Statte au port de Statte sur une distance de 220m va subir une profonde réfection. Création d'un espace partagé, création d'un escalier vers le RAVeL, placement d'égouttage, réfection des conduites d'eau, plantations... soit une série d'aménagements qui visent à favoriser les déplacements doux et à améliorer le cadre de vie des habitants tout en participant à la réduction des risques liés aux inondations. Un montant de 500.000€ est inscrit au budget 2025 pour ce chantier.

* Récemment installé : un espace de jeu à Saint-Étienne-Au-Mont

Depuis le printemps 2023 et pour un montant de 92.000€, le quartier jouit d'une toute nouvelle agora. Elle comprend une aire de jeu réservée aux plus grands (basket, mini foot) ainsi qu'une seconde pour les plus petits avec cinq nouveaux modules de jeux. Différents aménagements (verdurisation, etc.) ont été réalisés par les équipes techniques de la Ville. Un terrain de pétanque et des stationnements pour vélos sont venus compléter l'espace récréatif.

Une rénovation axée sur 3 grands thèmes :

- Statte, entre ville & campagne
- Statte, entrée de ville et de quartier
- Statte, l'image du quartier renouvelée

Le quartier de Statte est au cœur d'un projet de rénovation urbaine articulé autour de trois grands thèmes : Statte : entre ville et campagne ; Statte : une entrée de ville et de quartier ; Statte : une image du quartier renouvelée. Améliorer le cadre de vie des habitants est l'objectif principal poursuivi. Cela passe par des réfections de voiries, l'aménagement d'espaces urbains, l'amélioration de l'éclairage et des équipements, la création de logements... Un budget de 15 millions € largement subsidié et s'étalant sur plusieurs années sera affecté à cette rénovation urbaine.





02 Rue Yerpen

Reliant le chemin d'Antheit à l'avenue Reine Astrid, cette voirie longue de 320m sera totalement réfectionnée et aménagée en espace partagé. Le chantier permettra en outre de procéder à la rénovation du réseau d'égouttage et des conduites d'eau. C'est l'entreprise TEGEC (Aleur) qui réalisera ce chantier pour un montant de 1,6 millions € t vac dont 470.000€ seront à charge de l'AIDE et 260.000€ à charge de la CILE. Une partie des coûts sera également subsidiée par Service Public de Wallonie.

03 L'éclairage de chemins de promenade

Statte est intégré au Plan lumière de la Ville qui vise à revaloriser son image nocturne, à réduire les coûts financiers et la pollution lumineuse pour la faune et la flore, à contribuer à la qualité de vie des citoyens, à renforcer leur sentiment de mise en sécurité. Le placement de nouveaux points lumineux ou l'amélioration des points existants sont ainsi

prévus chemin des Messes (chemin vicinal n°10), reliant la rue René Dubois au quartier de Saint-Etienne-au-Mont, mais aussi sur le chemin vicinal 33 reliant la rue Joseph Durbuy à la rue Sous-les-Roches. Ceci afin de favoriser l'usage des liaisons piétonnes ou cyclopiétonnes vers des destinations comme la gare de Statte, les écoles ou le centre de Wanze. 90.000€ sont prévus pour ces premiers aménagements, programmés en 2025.

Port de Statte, parking motor-homes & RAVeL

04 Aire de stationnement pour motor-homes

Ce projet s'inscrit dans la stratégie de développement du tourisme à Huy. La halte sera équipée de : 10 places de stationnement, une borne et une plate-forme assurant les services de vidanges et d'approvisionnement en eau, un espace de collecte et de tri des déchets avec des lavabos extérieurs... Au budget 2025, la Ville a inscrit un montant de 400.000 € pour cet aménagement qui devrait être subsidié à 80%. La Province de Liège s'est aussi engagée à participer au financement du projet à concurrence de 100.000€.

Une rénovation urbaine de plusieurs années, largement subsidiée et budgétisée à hauteur de 15 millions €.

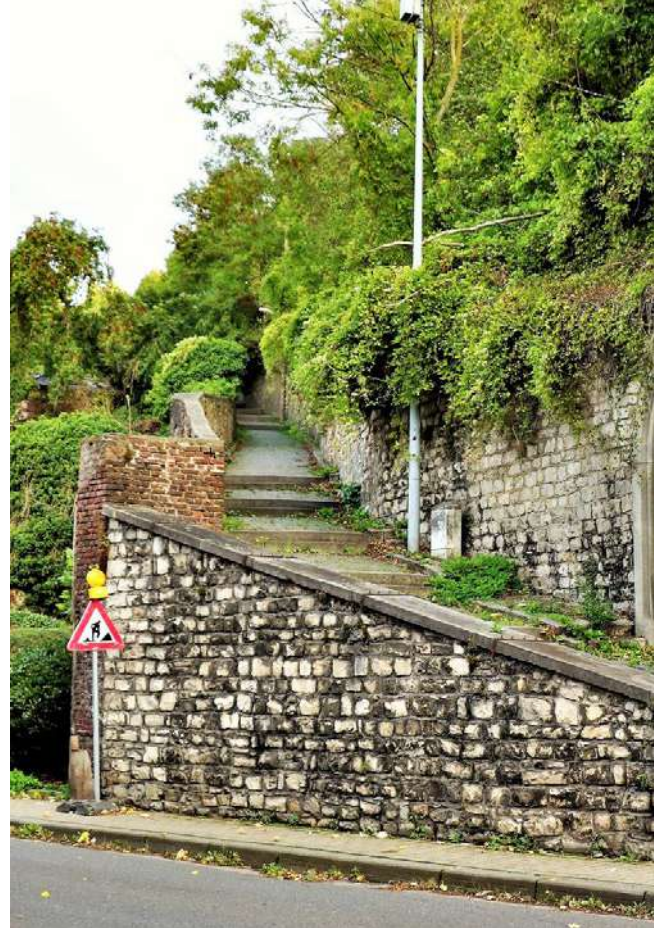

05 Aménagement d'un tronçon du RAVeL

L'aménagement, en cours, devrait être terminé au printemps. Porté par le Service Public de Wallonie il s'inscrit dans la continuité du projet « Aménagement d'une liaison cyclo-piétonne entre le Port de Statte et la rue Saint-Victor » porté par la Ville (réalisé au printemps '24). Le projet vise à améliorer et à sécuriser la mobilité douce (piétons, vélos, PMR) en assurant la continuité du réseau cyclable. Ce tronçon s'inscrit dans le projet plus large du RAVeL Ligne 127 (Hannut-Wanze-Huy) facilitant le cheminement doux vers et entre les différentes communes.

Huy, cité mosane millénaire au patrimoine architectural remarquable. Notre ville figure au nombre des plus anciennes villes du pays, avec, classés au patrimoine immobilier, plus de 70 bâtiments et/ou monuments. La Ville porte une attention particulière à la conservation de l'ensemble de ses « trésors locaux » !

Restauration de la Collégiale

L'étude relative à la restauration de la Collégiale suit son cours. Le bureau d'étude La Croisée architecture* a établi une liste des mesures de sauvegarde urgentes à prendre, dont certaines ont déjà été mises en œuvre (retrait de l'échafaudage, enlèvement de la végétation dangereuse, etc). En collaboration avec l'Agence wallonne du Patrimoine et la Commission royale des Monuments et des Sites, ainsi qu'avec la Fabrique d'église, **un inventaire des différentes opérations de restauration est en cours de finalisation, de manière à établir un métré complet et un cahier des charges de travaux**. Ces documents sont nécessaires pour obtenir des subsides indispensables de la part de la Région wallonne, la Collégiale étant classée comme patrimoine exceptionnel de Wallonie. Les premières estimations évoquent un montant global de 20 millions € à répartir sur quatre phases de 4 à 5 ans. La toiture sera traitée prioritairement, ainsi que la mise hors eau du monument. S'ensuivront les pierres et maçonneries, puis les vitraux, avant le traitement complet de l'intérieur de l'église. *Désigné par marché public.



Restauration de la Maison Près la Tour

Implantée dans le cœur historique, la bâtisse est une des plus anciennes de la ville et sa restauration, par l'entreprise Liégeois, spécialiste en restauration et rénovation de bâtiments classés, est en cours. **Porté par le cabinet d'architecte PHD, qui projette d'y créer une salle culturelle polyvalente, le chantier avance bien**. Au printemps, le gros œuvre fermé



Rénovation des Remparts

Avec l'octroi de la charte des libertés en 1066, les Hutois ont bénéficié de droits mais aussi d'obligations, comme celle d'assurer protection et sécurité aux habitants. C'est la raison pour laquelle ont été érigés les remparts de la ville, dont il subsiste quelques fragments. D'une hauteur de 4 à 6 mètres et d'une épaisseur de 2 à 3 mètres, les remparts étaient précédés de fossés d'eau et souvent garnis de tours circulaires ou demi-circulaires percées de portes ogives. Certaines portions de cette enceinte primitive nécessitent des travaux de restauration et/ou de consolidation. Le bureau d'étude Arcoplan* a établi la fiche d'état sanitaire de ces remparts et priorisé les travaux à exécuter. En concertation avec l'Agence wallonne du Patrimoine, il a été convenu de travailler par section, afin de garantir – pour des raisons budgétaires et des questions techniques – la restauration complète des parties concernées, les unes après les autres. **La portion de rempart située rue du Haut-Chêne sera restaurée en premier. Le chantier est prévu début 2026.**

sera terminé. Débutera la phase de construction du pavillon d'entrée, de réalisation des techniques spéciales et de finitions (revêtements de sols, enduits à la chaux, menuiseries intérieures...). Après l'été et jusque fin 2025, il sera procédé aux finitions spécifiques, au placement des équipements techniques et scéniques. **Les travaux de la Maison Près la Tour en images via le QR code sur la photo.**

i+ Divers



Photo © VDH/Service comm.

L'info Stages
Congés de détente
24 FEV > 07 MAR

RDV sur huy.be et découvrez-y une offre hutoise variée (sport, art, nature, technologie, musique, culture...).

École de Tihange
Portes ouvertes
28 MARS

Accueil des parents/enfants de 17h à 20h rue du Centre, 18.
i 085/23 09 46
tihange@huy.be

Régie sportive - Actu **Je Marche* ou Je Cours****
Pour Ma Forme. Pro-

gramme de 12 sem. pour marcheur ou coureur. *JMPMF (5/10 km), lun à 18h30 dès le 10 mars // **JCPMF (0-5 km/5-10 km), mer de 19h à 20h dès le 12 mars. Hall omnisports. 30 €/session.

i & inscriptions : regiesportivehutoise.be - 085/25 50 23.

Aquahuy - Horaires élargis : NEW, ouverture d'un couloir de nage (horaire scolaire) : lun 10h > 16h ; mer 10h > 12h ; jeu toute la journée ; ven 13h > 16h + 8h à 10h30 > 21 FEV. **i** 085/55 91 28.

Bibli - Actu **Une Foire du livre à petits prix** pour permettre aux Hutois de vendre les livres dont ils veulent se débarrasser sera prochainement organisée // **L'activité Les Chiffres et les Lettres** va être reprogrammée une fois par mois à parti du 18 FEV // **La brochure mensuelle Des Livres & Vous** qui contient une foule d'infos (acquisitions, coups de cœur, agenda, jeux...), est dispo en ses locaux ou sur biblio.huy.be **i** 085/23 07 41 **FB** Bibliothèque publique de Huy - Bibliothuy

Services population - état-civil - étrangers accessibles **sans RDV!**

NEW ! Vous pouvez vous présenter rue Griange au numéro 7, pour vos formalités, SANS rendez-vous :

- Lundi : de 8h à 12h30
- Mercredi : de 8h à 12h30 et de 14h à 16h
- Jeudi : de 14h à 19h
- Vendredi : de 8h à 12h30

Le mardi reste accessible SUR rendez-vous : de 8h à 12h30. **i** 085/21 78 21 - population@huy.be

etat-civil@huy.be - etrangers@huy.be
www.huy.be



Photo © FB Repair Café Huy Rive Gauche

Repair Café, apprendre à réparer

Les derniers samedis du mois

Gare Saint-Hilaire

Que faire d'un grille-pain qui ne marche plus ? D'un taille-haie dont le fil est coupé ? Du jouet du gamin qui ne va plus ? Des couteaux qui ne coupent plus ? De la chemise où il manque un bouton? Venez au Repair Café, ensemble, on va les réparer.

i 0496/71 24 27 - phil.legaz@gmail.com

FB Repair Café Huy Rive Gauche
www.repairtogether.be

Commerces



NEW ! La Quincaillerie de l'Âme
Espace créatif & développ. perso.
Place du Tilleul, 10



NEW ! Plénitude & Beauté
Institut de beauté
Chemin de la Haute Sarthe, 58



NEW ! Anastasia Poncelet
Institut de beauté
Quai Dautrebande, 1



NEW ! Alicia O'Naturel
Institut de beauté
Rue des Crépalles, 8



NEW ! Zen y Tu Design
Déco int., créa./transfo. meubles
Rue Entre-deux-Portes, 12



NEW ! L'élégance d'occasion
Vêtements & acc. seconde main
Rue du Long Thier, 93



NEW ! G'rien à mettre
Prêt-à-porter/acc. femmes
Quai Dautrebande, 1



NEW GÉRANCE ! Comarché
Supermarché de proximité
Avenue de Batta, 10

**NOUVEAU COMMERCE,
REPRISE OU
DÉMÉNAGEMENT ?
VISIBILITÉ GRATUITE
DANS VOTRE HUY MAG !**

Ce magazine est édité à
13.000 exemplaires et distribué
en toutes-boîtes sur
l'ensemble de la commune.

i VDH - Service communication
communication@huy.be
085/21 78 21



Nous fabriquons votre cuisine en Belgique

OUVERTURE GRANDIOSE



GAGNEZ VOTRE CUISINE

Dovy Huy

Avenue du Bosquet 30 - tél 085 51 26 66

Ouvert tous les dimanches

Nouvelle salle d'exposition

✦ 1150 m² de nouvelles tendances en cuisine

✦ 30 cuisines inspirantes

*Action valable du 1/02/2025 au 31/03/2025 inclus lors de la commande d'une nouvelle cuisine. Conditions * remeigez-vous dans la salle d'exposition de Huy

**TECH
ENERGY**
4 you

**N°1
EN RÉGION
HUTOISE!**



PHOTOVOLTAIQUE

BATTERIE

BORNE DE RECHARGE

0492 311 322



info@techenergy4you.be

www.techenergy4you.be

Votre partenaire
financier à Huy

Banque & Assurances

085/53.00.10
9, Quai d'Arona

Bâtiment de l'ancien LIDL

be**o**bank
Huy

DÉCOUVREZ TOUT CE QUE HUY A À OFFRIR SUR **VISITHUY**

Événements • Commerces locaux •
Activités et attractions touristiques
pour tous

Soutenez nos commerçants !

www.visithuy.be



VOTRE PUBLICITÉ ICI,

DANS LE HUY MAG !



- **13.000 boîtes aux lettres hutoises touchées** : Une visibilité locale garantie.
- **Une version digitale** : Diffusée sur les réseaux sociaux et sites internet pour maximiser votre visibilité.
- **Avantage pour les membres** : Les adhérents de la Fédération des Commerçants et Indépendants de Huy bénéficient de tarifs préférentiels.
- **Soutenez le commerce local tout en boostant votre activité.**

Réservez votre espace publicitaire dès aujourd'hui !

Contactez-nous au **0495/ 92 89 39**

ou par e-mail à **commerce@visithuy.be**

Intermarché

HUY



Ouvert 7J/7 de 8h à 19h

 Rue des bons-enfants 14z, 4500 Huy

 085/25.26.30



Chauffage



Sanitaire

Vincent DUBOIS

Installation - Dépannage - Entretien
Installations solaires thermiques
Aménagements de salles de bain
Pompes à chaleur

0475 / 51.16.95

www.duboisvincent.be

Broers - Bois

Fabricant spécialiste du bois d'extérieur.

Chaussée de Namur 3a (N80 Namur-Hannut)

4210 Burdinne (à 15 min de Huy)

081/24.14.18 www.broers-bois.be

Téléchargez notre catalogue



Carports
Garages
Abris de jardin
Jeux pour enfant
Abris pour animaux
Piscines bois
...



Pin Rouge du Nord
Traité en autoclave

Fabrication standard
ou sur-mesure

Mobilier de jardin
Barbecue Napoléon

Planchas
Éclairage de jardin



Nouveau Conseil comm. des enfants

Le 18 décembre s'est déroulée l'installation du nouveau Conseil communal des enfants (CCE). Constitué d'élèves de 6^e primaire issus des écoles hutoises, tous réseaux confondus, le CCE constitue un excellent outil de communication pour les enfants qui peuvent ainsi relayer les remarques et demandes de leurs condisciples et camarades.

Le projet, établi sur une année scolaire, développe plusieurs axes :

- favoriser la participation des enfants à la chose publique et à la vie locale ;
- les encourager à développer un esprit citoyen et à le promouvoir auprès de leurs pairs ainsi qu'au monde adulte ;
- stimuler la communication enfants/adultes
- susciter la curiosité des enfants.

L'encadrement est assuré par Infor Jeunes Huy. Félicitations à Liam, Éva, Robin, Hana, Valentine, Diane, Célestin, Édwige, Naëlle, Calvin, Soraya, Leïa, Lilou.

i Infor Jeunes,
quai Dautrebande 7,
085/21 57 71
www.inforjeuneshuy.be

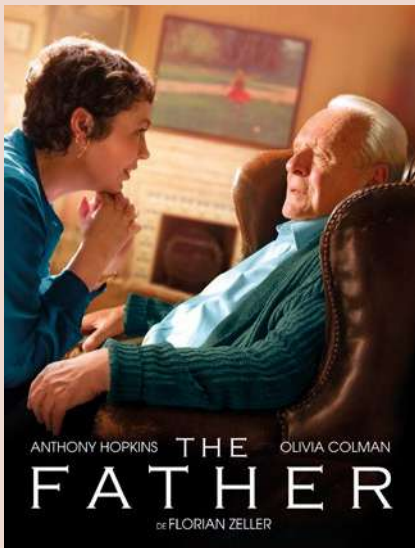

De 12h30 à 16h30, des stands d'informations offriront des ressources et des conseils pratiques sur plusieurs initiatives locales : Le service de gériatrie et l'hôpital de jour gériatrique du CHR de Huy ; Alzheimer Café ; Mobil Aide ; GTO (Groupe de Travail en Orthopédie).

CHRH & Maladie d'Alzheimer Ciné-débat « The Father »

02 AVR À 13h30, GRATUIT !



Centre culturel, avenue Delchambre 7a

Cet événement est destiné à sensibiliser le grand public, les professionnels de santé et les étudiants aux troubles de la mémoire en constante augmentation chez les seniors : Comment reconnaître les signes précoces ? Comment gérer la maladie au quotidien et quelles sont les aides existantes ?

Le film « The Father », réalisé par Florian Zeller, met en lumière la réalité de la maladie et dévoile les défis émotionnels et psychologiques liés à la perte de repères et à la difficulté d'accepter l'inéluctabilité.

Histoire : Anthony, un homme de 80 ans, fait face aux premiers signes de démence. Déterminé à ne pas accepter l'aide de sa fille, Anne, il se retrouve pris dans un tourbillon de confusion et de doutes, perdant pied avec la réalité...

Après la projection, échange avec plusieurs expertes du CHR de Huy :

- Mmes Delphine BLAISE et Estelle NOIRFALISE, neuropsychologues, qui aborderont les aspects cliniques de la maladie et comment accompagner au mieux les patients
- Docteurs Otilia BANIOI et Hanae HAOUAS, qui répondront aux questions médicales liées à la pathologie.

i Gratuit ! Uniquement sur inscription : www.chrh.be

Surpopulation des chats errants : stérilisation

La Ville renouvelle sa campagne de stérilisation tout au long des années 2025 et 2026. La Clinique vétérinaire du Mont-Falise procèdera à la stérilisation des chats errants sur l'entité hutoise et la Ville prendra en charge les frais de stérilisation et d'hospitalisation des chats.

Intéressé ? Prenez contact avec la Clinique* qui vous détaillera la procédure à suivre. La Ville souhaite que cette campagne destinée à contrôler la surpopulation des chats errants soit menée en veillant à respecter le bien-être animal. Celle-ci dépend du soutien et de la collaboration de chacun.

Cette campagne ne concerne pas les chats domestiques qui doivent être pris en charge par leur propriétaire.

I * Clinique vétérinaire du Mont-Falise, chée de Waremme, 181 à Antheit. 085/21 31 98 - www.cliniqueveterinairemontfalise.be



Raton laveur, une espèce invasive qui appelle à la vigilance

Mammifère originaire d'Amérique du Nord, le raton laveur est arrivé chez nous via migration depuis l'Allemagne. Bien qu'il soit mignon et intelligent, c'est **une espèce invasive qui pose de nombreux**

problèmes. Il s'attaque aux volailles, batraciens, nichées d'oiseaux et contribue ainsi à détruire la biodiversité de notre territoire. Il ne craint pas l'homme et peut piller les garde-mangers, s'installer dans les greniers ou grimper sur les habitations, ou encore vandaliser les poubelles. **Enfin, il est porteur de maladies dangereuses pour l'homme et les animaux domestiques.** Nous demandons aux Hutois de ne surtout pas les nourrir et d'éviter tout contact avec l'animal. Pour toute question à ce sujet, contacter le Service environnement de la Ville.

I VDH/Service environnement, 085/21 78 21 environnement@huy.be



Animaux : abri obligatoire en hiver

En hiver, les animaux détenus en prairie doivent pouvoir s'abriter/se protéger face aux conditions météorologiques plus rudes. Un arbre ou une haie ne sont pas suffisants ! Un abri artificiel est à privilégier, fermé en trois côtés pour permettre à l'animal de se protéger correctement. La Police locale et le Code Wallon du Bien-Être Animal (BEA) rappellent aux citoyens leurs obligations. Le Code Wallon sur le BEA doit être respecté au même titre que le Code de la route, le Code Pénal... **à défaut, les animaux pourraient être saisis, placés dans un lieu d'hébergement adéquat, et le propriétaire s'exposera à des poursuites et des amendes.** Le Code Wallon prévoit, pour cette infraction, des amendes allant de 50 € à 15.000 €.



Appel à candidats Citoyens



01 CCATM &
02 PAEDC

Appel
aux
Hutois
(es)

01 Commission Consultative d'Aménagement du Territoire et de la Mobilité

Une **CCATM** est une assemblée composée de citoyens et de membres politiques qui, à l'échelon local, émet des avis sur des dossiers liés au développement territorial (+/- 8 réunions/an). **Les candidats peuvent postuler à la fonction de membre effectif, suppléant ou, s'ils bénéficient d'une expérience ou de compétences en matière d'aménagement du territoire et d'urbanisme, au poste de président. Ils peuvent également postuler à titre de représentant d'une association. Intéressé(e) ?** Adressez votre candidature **entre le 10 FÉV et le 10 MARS 2025 inclus.** **i** VDH/Urbanisme, L. Brun, 085/21 78 21 (ext 730) - ludgarde.brun@huy.be - www.huy.be (modèle d'acte de candidature disponible en ligne).

02 Comité de pilotage du Plan d'Action en faveur de l'Énergie Durable et du Climat

Depuis plusieurs années la Ville met en place des projets afin de concrétiser les actions définies dans son **PAEDC (Plan Climat)**. Ces projets permettront d'atteindre les objectifs de la Convention des Maires (réduction des émissions de gaz à effet de serre de 55% d'ici à 2030). Les missions du PAEDC ? L'identification des mesures nécessaires pour mettre en œuvre les actions ; renforcer les initiatives ; faire le lien pouvoirs locaux >> citoyens. Il se réunit +/- 6 fois/an.

Domaines de compétences recherchés : communication, urbanisme, énergie, agriculture, circuits courts, mobilité, biodiversité, cours d'eau, logement, énergie... **Les changements climatiques vous intéressent ? Vous souhaitez rester informé/participer à la mise en œuvre du Plan Climat ?** Adressez votre candidature **pour le 20 FÉV 2025.** **i** VDH/Sophie Legros, 085/21 78 21 (ext. 710) - sophie.legros@huy.be - www.huy.be (formulaire disponible en ligne).

Enquête publique : Donnons vie à l'eau !

Une enquête publique est ouverte depuis le 02 DÉC 2024 au sujet des propositions de calendrier et du programme de travail ainsi que des enjeux majeurs « questions importantes » en matière de gestion de l'eau. Elle prendra fin ce 02 juin 2025. Organisée par la Région Wallonne, elle vise à **recueillir l'avis des Wallons sur les questions importantes relatives à la gestion des eaux de surface, eaux souterraines, pollutions de l'eau et gestion des eaux usées.** Participez à l'enquête : Par mail > eau@spw.wallonie.be / Par courrier : Service public de Wallonie, Secrétariat de la Direction des Eaux de Surface, SPW ARNE, Avenue Prince de Liège, 15 - 5100 Jambes.

i Documents relatifs à l'enquête sur eau.wallonie.be.





Agenda

JIDE

8 mars, Journée internationale des droits des femmes



Le consentement, un pilier essentiel des droits des femmes

À l'occasion de la journée dédiée aux droits des femmes, il est impératif de mettre en lumière une notion fondamentale qui traverse toutes les sphères de la vie : le consentement. Le consentement ne se limite pas à une dimension légale ou intime ; il incarne le respect de l'autonomie, de la dignité et de la liberté de chaque individu.

Dans une société où les femmes continuent de faire face à des inégalités, à des violences physiques, verbales et psychologiques, comprendre et valoriser le consentement est une étape cruciale vers une égalité réelle. Que ce soit dans les relations personnelles, au travail ou dans les espaces publics, le consentement est un vecteur de justice et de respect, et son absence peut engendrer des violences systémiques et invisibles.

Réfléchir collectivement à cette notion, c'est s'engager à bâtir un monde où les choix des femmes sont entendus, respectés et protégés. C'est rappeler que leurs voix, leurs corps et leurs décisions leur appartiennent. Aujourd'hui, célébrons les droits des femmes en affirmant avec force que le consentement n'est pas une option, mais un droit inaliénable.

07 MARS Récits de vie de femmes migrantes

Soirée rencontre. À 18h. Entrée gratuite.
Dora dorès, Avenue du Hoyoux, 3 // info@dora-dores.be - 085/51 43 46



Arpentage du livre « Le consentement »

08 MARS de Vanessa Springora

Au Centre culturel, avenue Delchambre, 7a
Lecture collective suivie d'échanges et de ressentis. De 10h30 à 12h30. Entrée gratuite.

i PAC Huy-Waremme, 0495/24 50 53
damien.lejeune@pac-huywaremme.be

08 MARS Le consentement - Conférence-débat

Différents intervenants psycho-sociaux. De 14h à 16h. Gratuit.
Centre culturel, Avenue Delchambre, 7a // Soroptimist Club de Huy, Régine Destexhe - r.destexhe2@avocat.be

08 MARS La sœur de Jésus-Christ - Théâtre

Dans ce village du sud de l'Italie, Maria, une jeune fille, se rend une arme à la main chez le jeune homme qui lui a fait violence la veille. Le village prend sa suite, finissant par former un cortège bigarré. Chacun y va de son anecdote sur Maria, livrant tour à tour chaque pan de sa vie. Mais personne ne pourra l'arrêter ! À 20h. PAF : 17 € - 20 € (PASSS 15 € - PASSS Jeune 12 €).
Centre culturel, avenue Delchambre, 7a // CC, 085/2112 06 - www.centrecultureldehuy.be

Programme arrêté le 24 janvier. Programme actualisé à retrouver sur **FB** **Journée internationale des droits des femmes à Huy** et sur www.huy.be



Lien direct vers l'actu...
FB **Journée internationale des droits des femmes à Huy**



Relooking solidaire

09 MARS Gratuit !

Au Centre culturel, avenue Delchambre, 7a
En matinée, non ouvert au public

Des femmes en situation de précarité bénéficient d'un relooking (coiffure, esthétique, habillement) gratuit proposé par des professionnelles.

De 14h à 17h, ouvert au public

Divers ateliers seront accessibles : massages (mains, cou, dos...), maquillage, confection bijoux... ; braderie de vêtements de seconde main pour toutes à prix démocratiques ; vers 15h, goûter en musique (tartes, gâteaux...) ; bar & tombola. Entrée gratuite.

i **FB** **Egalité & Solidarité au Féminin, Francine Rorive - 0474/34 36 77.**

09 MARS Lecture jeunesse

La littérature jeunesse s'empare de la thématique du consentement avec subtilité, poésie, vivacité, humour et empathie. Lecture adaptée aux enfants du maternel et des premières années du primaire. De 11h à 12h. Gratuit.

Centre culturel, avenue Delchambre, 7a // CC, 085/2112 06 - justine.montagner@cchah.be



La pomme empoisonnée Théâtre jeune public

09 MARS Drôle & inventif

Au Centre culturel, avenue Delchambre, 7a

Une pièce drôle et inventive qui raconte le cheminement vers une complicité inattendue entre une marâtre et sa belle-fille. À 15h. PAF : 8 € (PASSS 6,50 €)

i & réservation : Centre culturel, 085/21 12 06
www.centrecultureldehuy.be

09 MARS Le rêve de Fanny - Cinéma

De et en présence de Jean-Christophe Yu. À partir des souvenirs de sa mère, Fanny, raconte avec humour, tendresse et poésie la vie militante et artistique de ses grands-parents, Jeanne et Paul. À 18h. PAF : 7/6 €.

Centre culturel, avenue Delchambre, 7a // PAC Huy-Waremme, 0479/05 21 88 - info@pac-huywaremme.be

12 MARS Consentement et avortement : activité scolaire

Proposé aux élèves du CEFA de Namur par les Femmes solidaires de la région de Huy. Non ouvert au public.

Le programme hutois de la journée internationale des droits des femmes est coordonné par la Ville de Huy / Échevinat de l'Égalité des genres. Associations partenaires : Centre culturel - Dora dorès - PAC Huy-Waremme - Soroptimist Club de Huy - Égalité et Solidarité au féminin - Fondation Anne-Marie Lizin - Synergie Wallonie - Planning familial « Choisir-Huy » - Femmes solidaires de la région de Huy.

Agenda

100% Sport



Biathlon - Huyfortrail
les 15 & 16 mars

15 MARS Biathlon

Fort & Memorial

Les athlètes s'affronteront à la course à pied et au tir de précision. Cette épreuve mettra à l'épreuve la condition physique, la concentration et la gestion du stress. Distances : 6 km (3 boucles de 2 km) ; 10 km (5 boucles de 2 km). Dès 12h. PAF : 6 km > 11€ (9€ pour les membres Biathlon d'été) ; 10 km > 16€ (13€ pour les membres BDE).

16 MARS Huyfortrail 10^e édition

École de Huy-Sud

Partez à la découverte des principaux endroits patrimoniaux de Huy. Passages incontournables et exclusifs ! À partir de 10h15. Distances : 24 km (900m D+) ; 14 km (434m D+) ; 10 km (350m D+) ; 5 km (120m D+). PAF : 5 km > 7€ (6€*) ; 10 km > 8€ (7€*) ; 14 km > 18€ (13€**) ; 24 km > 20€ (15€**). *Si challenger Challenge Hesbignon **En pré-inscription.

i & inscriptions : www.huyfortrail.com

Goûters du Bel Âge Hutois

01 MARS Goûter dansant. Animation Ch. & M. Martin

05 AVR Goûter dansant. Animation Remi

École de Huy-Sud // PAF : 10 € // 0494/36 70 46.

APPEL À BÉNÉVOLES (organisation goûters) :

i [VDH / affaires.sociales@huy.be](mailto:VDH/affaires.sociales@huy.be), 085/21 78 21



En hommage au Villersois André Dethier, fondateur du RBC Alleur et figure de la nage en eau froide en Belgique ; décédé le dimanche 23 juin 2024.



Photo : André Dethier © Asbl Cool Huy

Traversée hivernale
de la Meuse

16 FEV Hommage à André Dethier

Quai d'Arona

Ce rendez-vous inaugure la saison sportive hutoise. Venez encourager les nageurs spécialistes des compétitions en eau froide (t° inférieure à 10°) issus des quatre coins du pays mais aussi de notre club local « Cool Huy ». De nombreuses courses entre 10h15 et 13h.

15 FEV Conférence « Bénéfices et risques cardiologiques et cérébraux de la nage en eau froide ». En présence du Dr Arnaud Ancion, cardiologue Sports2 ainsi que du Dr Alexandre Fuzeau, médecin généraliste qui partagera son expérience de la nage en eau glacée et présentera son livre « Ice Doc ». Vers 16h30 (après la traversée d'entraînement de l'événement « Traversée hivernale de la Meuse »). Entrée libre.

Brasserie Coincoin - Centre Aquahuy, av. Godin Parnajon 5.

i www.traverseedelameuse.be

Conférences de l'UTD

10 MARS Beauté féminine dans l'art toscan par J. Kokelberg // **17 MARS** Histoire d'une langue : le français par J-M Klinkenberg // **31 MARS** Le Saint Suaire de Turin :

itinéraire historique et géographique par Chantal du Ry
Rue Ss-le-Château, 37 // 5€/p. (membre 3€) // 085/25 44 59.



Détails & agenda actualisé
> huy.be/evenements



Marche aux flambeaux & marche nocturne

15 FEV 4 km & 10 km

Vieux Charbonnage

À partir de 18h, marche de +/- 4 km avec flambeau et animations sur le parcours. Transfert en petit train pour rejoindre le lieu de départ de la marche. Marche nocturne de +/- 10 km sans flambeau. Départ libre. Restauration et animation au retour de la marche. Inscription souhaitée. Rue E. Vandervelde à Gives.

i www.vieuxcharbonnage.be - 0497/62 18 49

FB ASBL Vieux Charbonnage

22 FEV Le cortège des Poissons dans la ville

Venez participer à la redynamisation de la rive gauche en participant au cortège musical animé par : la Fanfare royale les Amis réunis de Gives, des lanternes-poissons, des courts-métrages familiaux, des artistes du feu, un bal folk familial. Départ à 19h. Arrivée vers 21h. Gratuit.

Rive gauche, départ Gare Saint-Hilaire, arrivée Shopping Batta // 085/21 12 06 - www.centrecultureldehuy.be

Expos à découvrir



À VOIR > 22 FEV Une aventure humaine
et urbaine en images

Le Royal Photo Club de Huy relate les souvenirs du chantier participatif réalisé avec le collectif Les Frères Poulet : un deuxième aménagement urbain sur la place Saint-Hilaire, rive gauche. Accessible gratuitement 24h/24 à l'angle de la rue Godelet et de l'avenue de Batta.

Shopping Center Batta // centrecultureldehuy.be

13 > 30 MARS Divine nature

L'expo est un voyage qui transporte toutes les générations dans un monde poétique où l'art, l'architecture et la nature s'entrelacent pour révéler la beauté intemporelle de cette trinité édifiée. Du mer. au dim. de 11h à 18h30.

St-Mengold // 0493/34 43 40 - info@marcbrousse.com

15 MARS > 27 AVR Rémy Hans

Ce plasticien dessine par traits les monuments comme les ruines de notre passé architectural, projetant des contours au crayon bleu envahi par la nature. Les mer., sam. et dim. de 14h à 18h. Vernissage le 14 mars à 18h30. Entrée libre.

Galerie Juvénal, place Verte, 6 // 085/21 12 06 - fondation-bollycharlier.be

Save the date !

Au Hall omnisports : **15 & 16 FEV** Tournoi d'escrime //

21 > 23 FEV Salon du vin // **01 & 02 MARS** Tournoi badminton // **21 MARS** Les Apéros hutois.

16 MARS Vide Dressing Géant - Athénée Royal //

22 MARS Ça aurait pu être pire... SUM - One man show
- Les 2 pieds sur scène

Actu de l'Atelier Rock

13 FEV La Slamerie avec Michaël Lambert

14 FEV Burning Heads + Jungle Underground

21 FEV Bastian Baker

08 MARS Druugg + Chaton laveur + Kiedis Grant

Quai Dautrebande, 7 // www.atelierrock.be - 0495/46 58 89.

COMPTA NT

srl

Nathalie Wimmer

EXPERT COMPTABLE & FISCAL

57, Avenue Albert 1^{er}, 4500 HUY

085/23 65 22 - 0495/130 163

E-mail: nathalie.wimmer@comptant.onmicrosoft.com



MENUISERIE
INTERIEURE &
EXTERIEURE

SRL

Nad

Aménagements

www.nadamenagements.be

GSM: 0496/ 273 766 ♦ Fax: 085/ 251 885

nad.amenagements@gmail.com

10, rue du Chrestia - 4500 HUY

Offrez un cadeau «gourmand» à l'él(u)e
de votre coeur pour la St-Valentin.



CHOCOLATIER NEUHAUS HUY

Rue des Brasseurs 6, 4500 Huy

Tel : 085/23.19.31

marinaenco@hotmail.com



SOLAR SOLUTIONS

Photovoltaïque et batterie
Borne de recharge voiture
Climatisation et ventilation
Chauffe-eau thermodynamique
Radiateur à inertie / panneau radiant
Nettoyage panneaux photovoltaïque

Suivez-nous
sur Facebook



0491 88 10 10 admin@heliosafe.be



Résidence Notre-Dame

Prendre soin de vous est notre priorité !



Maison de repos & Maison de repos et de soins
Court-séjour • Résidence-Services
Centre d'accueil et de soins de jour

Avenue de la Croix-Rouge, 1 - 4500 Huy
Tél: 085/24.40.50 • notre-dame-huy@acis-asbl.be

SUIVEZ-NOUS SUR 

Rive Gauche une rive qui

BOUGE

Venez nous y rendre visite

Pharmacie
DUCHÊNE - COLINET

et profitez de **10 %** de réduction

sur tous les produits
non soumis à prescription

RUE NEUVE 33, 4500 HUY

085/21.14.85

WWW.PHARMACIEDUCHENECOLINET.BE