

MAGAZINE COMMUNAL

huy mag

BEN-AHIN
& TIHANGE

Collège & Conseil communal P.4
NOUVELLE LÉGISLATURE
27 CONSEILLERS ONT
PRÊTÉ SERMENT



24 25

ENVIRONNEMENT P.16
COLLECTES « DÉCHETS »
CALENDRIER 2025,
QUELQUES AJUSTEMENTS
POUR UNE MEILLEURE
GESTION SUR LE TERRAIN

N° 91 ■ DÉC | JAN 2025



TREVI RASQUAIN

Vous souhaitez d'excellentes
fêtes de fin d'année



TREVI
RASQUAIN



Collège communal 2024 - 2030 © Photo : VDHI/Service com.

Une nouvelle législature, une nouvelle année, un nouvel élan pour la ville

A lors que l'année 2024 touche à sa fin, je tiens à vous adresser quelques mots empreints de reconnaissance et d'espoir.

Je commencerai par saluer les élues et les élus sortants pour le travail accompli durant les six années passées. Dans la foulée, je remercie l'ensemble des membres du nouveau conseil communal qui ont choisi de s'investir pleinement pour Huy lors de cette nouvelle législature. Cet engagement témoigne de leur volonté d'œuvrer au bien-être de tous les citoyens.

Le nouveau conseil communal a été installé le lundi 2 décembre dernier. Souhaitons d'ores et déjà la tenue d'échanges sereins, dans le respect du débat démocratique.

Avec l'équipe du collège, nous continuerons, guidés par les prescrits de notre pacte de majorité, à porter des projets ambitieux pour notre ville, ses quartiers et ses villages, et à mettre tout en œuvre pour améliorer le quotidien de chacun. 2025 s'annonce riche en projets et en réalisations. La création de la nouvelle cité administrative sur la rive gauche constitue un élément phare de notre plan de ville. Ce lieu moderne et fonctionnel deviendra un véritable centre névralgique pour nos services communaux, renforçant leur efficacité et leur proximité avec les citoyens.

La construction de la nouvelle école d'Outre-Meuse, la réhabilitation de la zone sinistrée de la rue Neuve, la bonification des performances de notre nouveau téléphérique, l'amélioration de notre cadre de vie, la sécurisation de nos quartiers et bien d'autres dossiers alimenteront le programme de nos actions.

À l'entame de cette législature et à l'aube de l'année nouvelle, je vous présente, au nom du collège et du conseil communal, mes vœux les plus sincères de bonheur, de santé et de sérénité !

Pour le Collège communal,
Christophe COLLIGNON, votre député-bourgmestre.



Ville de Huy
(Officiel)



VilledelHuy



villedelHuyofficiel



Ville de Huy
Officiel

Huy mag n° 91 - DÉC/JAN 24. Éditeur responsable : Christophe Collignon, député-bourgmestre // Coordination rédactionnelle : Service communication, tél. 085/21 78 21 - communication@huy.be / Régie publicitaire : Fe-dCom, tél. 0495/92 89 39 - commerce@visithuy.be // Prochaine parution : 28 JAN 2025

HM N° 91 ■ DÉC | JAN 25

Sommaire

- 04 ■ Dossier spécial :
Collège & Conseil
Législature
2024-2030
- 06 ■ Projets de Ville
- 09 ■ Sécurité
- 10 ■ À l'honneur
- 10 ■ CHRH
- 15 ■ Commerces
- 16 ■ Environnement
- 18 ■ Divers
- 19 ■ Régie sportive
- 20 ■ Agenda

**Newsletter,
inscrivez-vous !**

Avec elle, un condensé
des dernières actus et
événements majeurs à
ne pas manquer !



Le Conseil communal & ses 27 conseillers

Le Conseil communal est l'assemblée élue pour une période de six ans par la population. Les 27 conseillers communaux plébiscités lors du scrutin du 13 octobre ont prêté serment le 2 décembre dernier. Ils exerceront leur mandat jusqu'aux prochaines élections communales en 2030.

Les attributions du Conseil communal sont larges : adoption du budget communal, des règlements communaux et de police, du cadre et des statuts du personnel communal. Il vote aussi les règlements fiscaux, décide de la passation des marchés publics...

Constitution du Collège communal



Christophe COLLIGNON
Député-Bourgmestre PS+

Attributions : accueil, protocole, affaires électorales, affaires générales, contentieux, sécurité routière, police, prévention, planu, sécurité civile, mobilité, coordination du plan de ville, développement urbain, rénovation urbaine, transition nucléaire, supracommunalité, état-civil, population, sépultures, personnel, communication, bien-être animal, relations internationales.

i VDH/Collège communal
Hôtel de Ville - Grand-Place, 1 à Huy
secretariat.communal@huy.be



Parmi les 27 conseillers communaux, 7 composent le collège communal. Ce dernier représente le pouvoir exécutif de la commune.



Olivier HUMBLET
1^{er} Échevin MR



Étienne ROBA
2^e Échevin PS+



Jacques MOUTON
3^e Échevin MR



Adrien HOUSIAUX
4^e Échevin PS+



Élise DELEUZE
5^e Échevine PS+



Jonida SHALJANI
CPAS-Présidente PS+

Le Collège communal est composé du bourgmestre, de 5 échevins et de la présidente du CPAS. La gestion journalière de la commune lui appartient. Il est notamment chargé de l'administration des établissements communaux, de la gestion des finances et des propriétés de la commune, de la gestion de son personnel, de la direction des travaux communaux et de l'entretien des voiries communales, de la tenue des registres de l'état civil et des archives, ainsi que du maintien de l'ordre.



Les séances du Conseil communal sont publiques. Ce dernier se réunit au moins dix fois par an. L'ordre du jour et les différents procès-verbaux (PV) sont consultables librement sur huy.be

Majorité 16 conseillers

dont 7 conseillers forment
le Collège communal



Éric **DOSOGNE**
PS+



Lulzim **MUSTAFA**
PS+



Geneviève **NIZET**
PS+



Joefrey **PEETERS**
PS+



Florian **RORIVE**
PS+



Francine **RORIVE**
PS+



Hans **DEDECKER**
MR



Magali **DOCK**
MR



Luc **MATHIEU**
MR

Opposition 11 conseillers



Samuel **COGOLATI**
Huy en Commun



Rodrigue **DEMEUSE**
Huy en Commun



Benoît **DORMAL**
Huy en Commun



Sandrina **GAILLARD**
Huy en Commun



Anabelle **RAHHAL**
Huy en Commun



Sofia **SEVERINO**
Huy en Commun



Grégory **VIDAL**
Huy en Commun



Françoise **KUNSCH-LARDINOIT**
Les Engagés



Faustin-Hervé **LIDJI HOUET**
Les Engagés



François **WAGNER**
Les Engagés



Ruben **GARCIA**
OTERO PTB

Échevins & attributions

- Olivier HUMBLET

Sport, jeunesse, environnement et développement durable, indépendants, PME, Conseil communal des enfants, informatique.

- Étienne ROBA

Urbanisme, aménagement du territoire, quartiers, budget participatif, affaires économiques, commerces, foires et marchés, fort, musées, événements.

- Jacques MOUTON

Budget, finances, logistique, agriculture, industrie, handicapés, tourisme.

- Adrien HOUSIAUX

Travaux, patrimoine, logement, bibliothèque, archives, UTD, affaires patriotiques, cultes et laïcité, toponymie.

- Elise DELEUZE

Culture, interculturalité, enseignement, petite-enfance, extrascolaire, citoyenneté, participation citoyenne, égalité des genres, égalité des chances, PMS, santé, ACA des Beaux-Arts.

- Jonida SHALJANI

CPAS, affaires sociales, emploi, économie sociale, plan de cohésion sociale, jumelage, coopération décentralisée, Bel-âge, Conseil consultatif des aînés, intergénérationnel.

Le Conseil
communal
en ligne ici





Quartier Rive gauche

Un quartier en mutation
une rive en devenir...

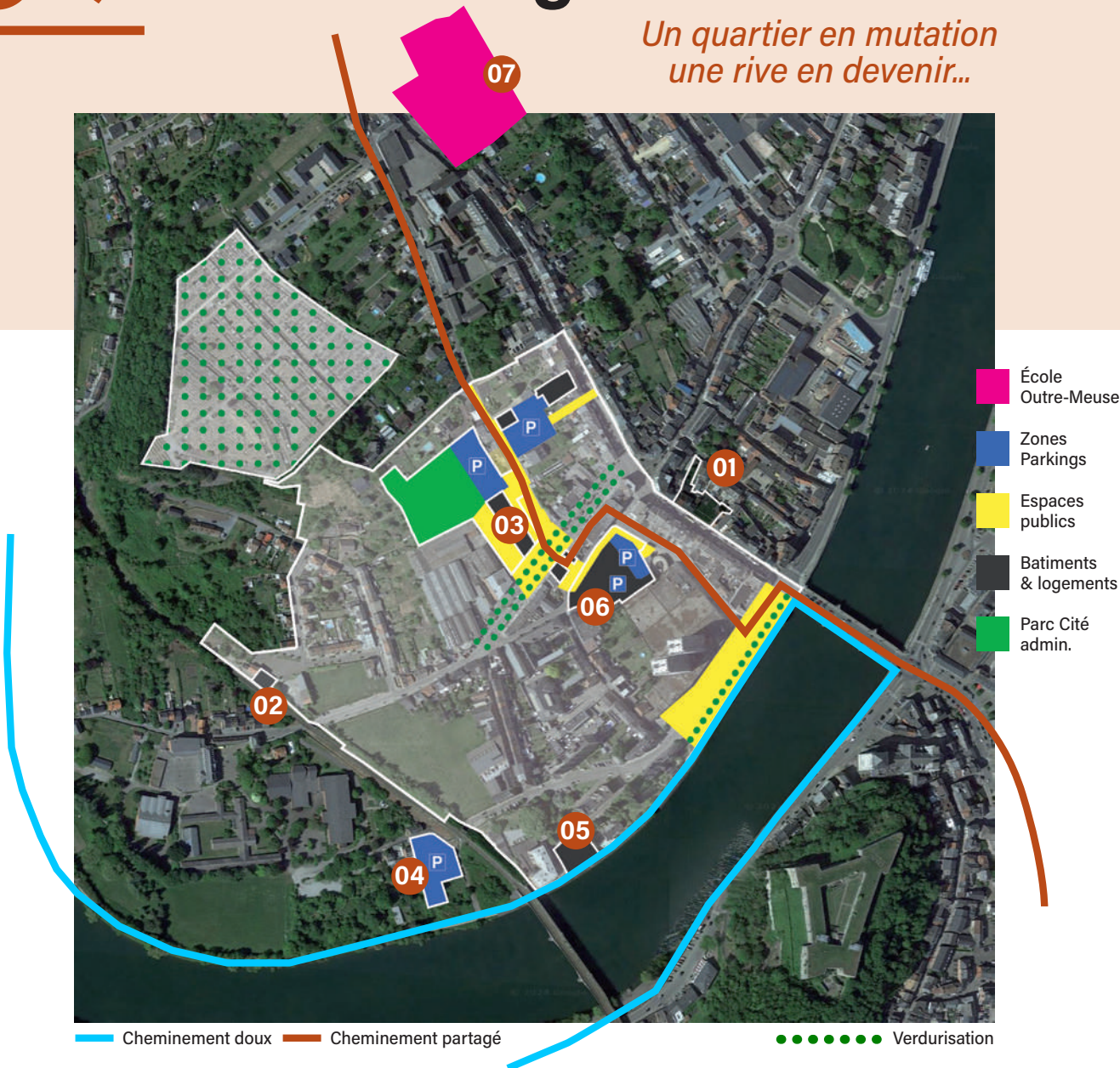

Depuis plusieurs années, dans la perspective de développement urbain du quartier pour laquelle la Ville a reçu un subside de près de 6.000.000 € (Plan de relance de la Wallonie), diverses interventions y ont été initiées. Ce quartier, notamment rue Axhelière, rue Entre-deux-Portes et avenue des Fossés, est impacté par la présence d'une quarantaine de biens inoccupés ou insalubres appartenant à un même propriétaire. Diverses interventions (fermetures de bâtiments, actions en cessation,...) ont été menées ou initiées par la Ville afin d'assurer la sécurité et la salubrité publique et mettre fin à ce phénomène. La Ville elle-même a décidé de se porter acquéreuse de différents biens afin d'y augmenter l'offre en logements de qualité et en parking.

01 Rue Neuve, logement & commerces avec Agilis

Un pas de plus est franchi vers la re-dynamisation de la rue. La Régie foncière, le 7 novembre dernier, a validé les termes de l'**acte de vente des différents biens et terrains de la rue Neuve (+/- 14 ares) à l'intercommunale immobilière Agilis**. Le but est d'y développer un projet immobilier incluant des cellules commerciales et du logement.

02 Gare Saint-Hilaire, lifting de la salle de quartier

Afin d'offrir à ses usagers le confort nécessaire à la bonne tenue de leurs activités, la Ville y a entrepris différents travaux : remplacement des châssis, rénovation du plafond, mise en conformité de l'installation électrique et augmentation de sa puissance afin de répondre aux besoins des fours à céramique utilisés par les Ateliers du Cwerneû. Le coût de ces travaux est de 55.000 €. Par ailleurs, le logement de conciergerie, va être réhabilité en logement public géré par l'AIS.



La Ville souhaite acquérir bon nombre de biens laissés à l'abandon... Son but ? Rendre au quartier une offre « logements » de qualité et étendre les zones de stationnement.

03 Cité administrative Le marché bientôt attribué

Ce projet va franchir une nouvelle étape importante en cette fin d'année avec l'attribution du marché de construction du bâtiment dont la première pierre devrait être posée au cours du premier trimestre de 2025. **La Cité permettra d'augmenter les synergies entre le CPAS et la Ville, les différents services de la Ville eux-mêmes, et de réaliser diverses économies d'échelle.** Elle s'inscrit par ailleurs dans la volonté de la Ville de mettre en œuvre des politiques énergétiques durables. Elle sera érigée dans un parc verdoyant offrant un véritable poumon vert au quartier. La création de places de parking et l'aménagement des abords du site font partie du projet global.

06 Halle de Huy Le bail est signé

La création de la Halle sur le site de l'ancien supermarché désaffecté a franchi une nouvelle étape avec la signature du bail emphytéotique entre la Régie foncière de la Ville, propriétaire du bâtiment, et l'asbl Devenirs, porteuse du projet. Dans un premier temps y seront aménagés les bureaux de l'asbl, la cuisine de collectivité, la légumerie, la conserverie ou encore la cuisine. La Ville garde la main sur le domaine extérieur, notamment en vue de maîtriser les espaces de stationnement. La demande de permis unique est introduite. Le marché de travaux a été lancé par l'asbl. **L'espoir est que l'entrepreneur soit désigné fin février et que le chantier débute au printemps prochain.**

Photo © VDH/Service comm.



Espace libre de 225 m² pour projet Horeca

En 2025 100 places de parking créées au téléphérique

Téléphérique, brasserie & parking

04 Une centaine de places en 2025

Dans un souci permanent d'augmenter l'offre de parking, la Ville a fait l'acquisition Aux Ruelles de bâtiments désaffectés en vue d'y créer une aire de stationnement d'une centaine de places. Le permis de démolition a été délivré, les actes seront signés fin 2024 début 2025 et le marché destiné à la démolition de ces biens et à la pose d'un empiérement adapté au stationnement de véhicules sera lancé dans la continuité. L'objectif est d'ouvrir ce parking pour l'été.

05 Espace Horeca en station basse du téléphérique

Élément structurant du redéploiement touristique de la ville, le téléphérique a rencontré un vif succès durant sa première saison de mise en service. Au niveau de la station basse, un espace Horeca de 225 m² réparti sur deux étages reste disponible et un appel sera prochainement lancé. Des aménagements vont en outre y être entrepris.

Photo © VDH

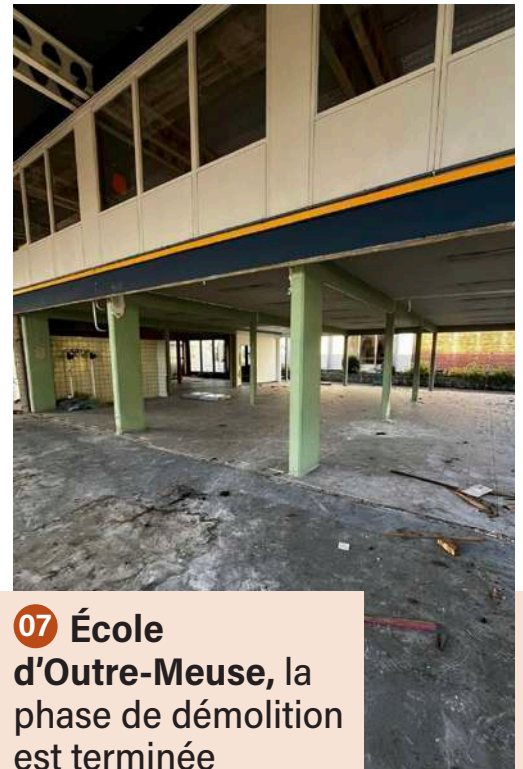

07 École d'Outre-Meuse, la phase de démolition est terminée

Le projet de la nouvelle école a été lancé le 14 octobre dernier avec la phase de déconstruction des anciens bâtiments. C'est l'entreprise Eloy travaux qui a été chargée de cette phase pour un montant de 347.356 €. **Les travaux de construction de la nouvelle école devraient débuter au cours du premier trimestre 2025 et l'objectif est qu'ils soient terminés pour juin 2026.** Le montant du projet est de 8,6 millions € subsidié à concurrence de 6,4 millions € par la Fédération Wallonie-Bruxelles, grâce aux fonds du Plan de relance et de résilience européen.

Afin d'optimiser les liaisons entre les différents points d'intérêt de notre ville ou encore le flux piétons dans nos quartiers ; de soutenir la mobilité douce en assurant la continuité du RAVeL des bords de Meuse ou encore en prolongeant notre réseau cyclable ; de sécuriser la mobilité des différents usagers sur des espaces partagés (piétons, cyclistes, véhicules motorisés...) ; de garder un réseau routier de qualité ou encore un réseau d'équipements performants (égouttage, eau, gaz, fibre optique, électricité...)... la réfection, le suivi régulier de l'état de nos voiries mais aussi la création de nouveaux cheminements sont nécessaires...

Rue Nicolas Jadot

Afin d'assurer la continuité du RAVeL du bord de Meuse, la Ville a décidé de procéder à la réfection de cette rue en y intégrant la création d'une voie cy-

Cheminement Chée de Liège >> rue des Cotillages

Cette voie dévolue à la mobilité douce rendra plus court le trajet des usagers effectuant le trajet Gare >>

Rue Portelette & rue Trois Ponts

La rue Portelette sera aménagée en espace partagé afin de sécuriser et de rendre plus agréable le cheminement des piétons entre le parking Celli et l'hôpital. La réfection de la rue Trois Ponts consistera en un raclage/pose. L'A.I.D.E. et la CILE y rénoveront le réseau d'égouttage et les conduites d'eau. Le coût du chantier est estimé à 1.401.769 €. La part communale est de 592.504 € subsidiée à concurrence de 60 % à l'occasion du PIC* 2022-2024. Ce chantier devrait être réalisé au deuxième semestre 2025.

Rue l'Apleit, suite de la revitalisation du quartier

Cette réfection s'inscrit dans le Plan de revitalisation urbaine du quartier du Quadrilatère. C'est l'entreprise COP & PORTIER S.A. qui a obtenu le marché pour un montant de 572.298 € dont 385.963 € à charge de la Ville. Le solde étant pris en charge par la CILE qui y rénovera ses conduites d'eau. Le marché global est subsidié à concurrence de 211.181 € par le SPW / DPT Aménagement du Territoire et de l'urbanisme. **Le chantier devrait débuter au printemps et sera scindé en 2 phases : remplacement de la conduite d'eau / réfection de la voirie.**

clable. Les travaux consistent en la réfection et l'aménagement de la rue sur une largeur de 6,50 m et une longueur de 480 m. Le chantier a été attribué à l'entreprise BALAES pour un montant de 590.411 € subsidié à concurrence de 80 % à l'occasion du PIC*-PIMACI** 2022-2024.

pont de l'Europe. Il s'agira de créer un cheminement doux en béton de 4,10 m de large et +/- 200 m de long. C'est l'entreprise Dubois Dawance qui réalisera ce projet pour un montant 209.878,98 € tvac subsidié à concurrence de 80 % par le SPW/Routes et Bâtiments. Le début du chantier est prévu au 1^{er} trimestre 2025.

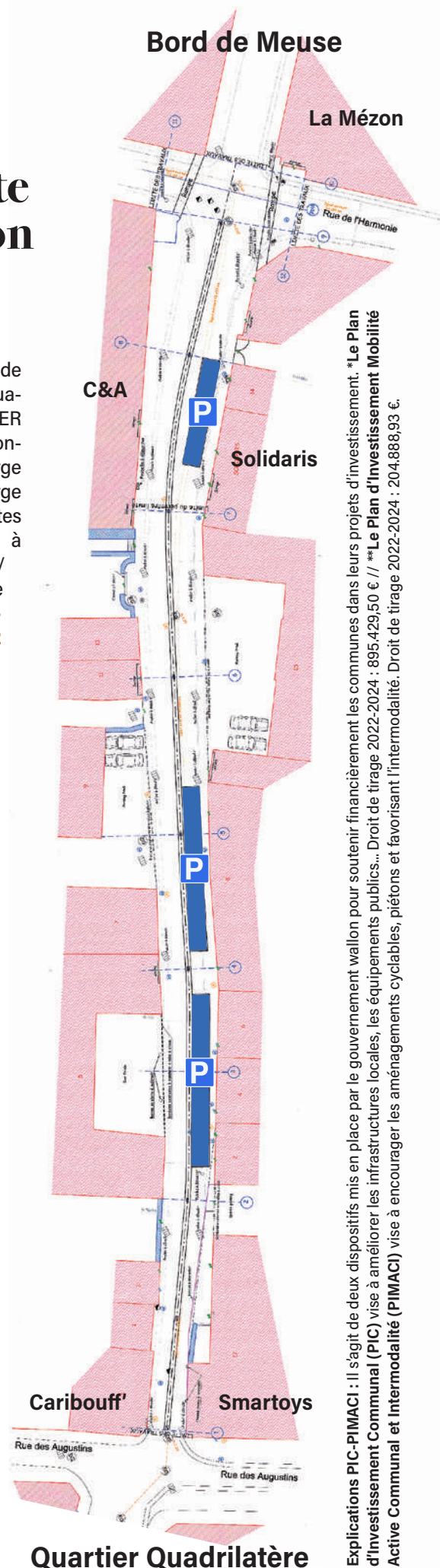

Explications PIC-PIMACI : Il s'agit de deux dispositifs mis en place par le gouvernement wallon pour soutenir financièrement les communes dans leurs projets d'investissement. * Le Plan d'Investissement Communal (PIC) vise à améliorer les infrastructures locales, les équipements publics... Droit de tirage 2022-2024 : 895.429,50 € // ** Le Plan d'Investissement Mobilité Active Communal et Intermodalité (PIMACI) vise à encourager les aménagements cyclables, piétons et favorisant l'intermodalité. Droit de tirage 2022-2024 : 204.888,93 €.



Alcool/stupéfiant au volant : contrôles renforcés

En dépit des nombreux efforts en la matière, la conduite sous influence d'alcool et/ou de stupéfiants reste l'une des causes principales d'accidents de la circulation. Un trop grand nombre de conducteurs persistent à prendre le volant en étant sous influence. **La campagne BOB sensibilise à cette problématique. Elle s'étend du 29 NOV au 03 FÉV 2025. Du vendredi 17 JAN à 18h au lundi 20 JAN 25 à 06h, se déroulera le « week-end » sans alcool. Durant cette période, la Zone de Police de Huy effectuera de nombreux contrôles alcool aux quatre coins du territoire hutois et ce, tant de jour que de nuit.**

La Police veille... patrouille exclusive pour la sécurité des commerces

En période de fêtes, l'affluence est grandissante dans les commerces et les tiroirs-caisses sont généralement mieux remplis. Même si statistiquement nos services de police ne rencontrent pas plus de faits de vol à cette période, cela peut créer une insécurité chez certains commerçants. « *Comme nous l'avons fait ces dernières années, nous allons dédier une patrouille exclusivement à la surveillance des zones commerciales à Tihange, Ben-Ahin et dans le centre-ville* », explique le commissaire divisionnaire Jean-Marie-Dradin. « *Cette visibilité policière rassurera le commerçant et le citoyen et dissuadera les personnes mal intentionnées de passer à l'acte* ».

Vous n'avez pas de BOB à votre disposition ? Faites appel à un Taxi, contactez les Responsable Young Drivers (uniquement nuit du Nouvel An) via le 0902/69.669 (1 €/min), entre minuit et 6h00 ou dormez sur place ou dans votre voiture.

Rappel des amendes/sanctions * :

Taux d'alcoolémie 0,22 mg/l < 0,35 mg/l : perception immédiate / transaction 179 € + 10,02 € + remise du permis de conduire et interruption de conduite de 3h. Test salivaire (stupéfiants) positif : PV + interdiction de conduire de 12h + retrait immédiat du permis de conduire 15 jours.

* Retrouvez l'ensemble des amendes/sanctions via le QR Code ci-dessus.

La Police conseille... sécuriser son habitation lors des réveillons

Vous réveillonnez à l'extérieur et vous ne disposez pas d'un système d'alarme ?

- veillez à en informer votre voisinage ;
- laissez une lampe allumée pour simuler une présence ;
- ne laissez aucune fenêtre entre-ouverte ;
- ne signalez pas votre absence sur les réseaux sociaux !

À l'honneur

Noces

Photos © Colguy



Époux Rwanteye-Nahayo - Noces d'Or (50 ans)

Pierre-Claver Rwanteye, né à Kayanza-Mwumba* le 01/01/1951, et Marie-Concilie Nahayo, née à Biganda-Muramvya* le 04/12/1954, se sont mariés le 14/11/1974 à Bujumbura*. Ils résident rue St-Domitien. *Burundi



Époux Médart-Tihon - Noces de Diamant (60 ans)

Marcel Médart, né à Villers-le-Bouillet le 27/10/1939, et Marcelle Tihon, née à Villers-le-Bouillet le 21/05/1944, se sont mariés le 24/10/1964 à Villers-le-Bouillet. Ils résident quai de Compiègne.



Époux Mathisse-Rombaux - Noces de Brillant (65 ans)

Paul Mathisse, né à Antoing le 09/07/1939, et Francine Rombaux, née à Péruwelz, le 05/09/1938, se sont mariés le 21/11/1959 à Vezon. Ils résident avenue de Vianden.



CHRH - Baby Detect Un nouveau dépistage élargi dès la naissance !



Quelques gouttes de sang, pour diagnostiquer à temps ! Le CHR de Huy est désormais le premier hôpital belge à proposer systématiquement le test de dépistage élargi « Baby Detect » contribuant ainsi à l'avancée dans la lutte contre les maladies rares chez l'enfant. Le test, développé par le Docteur Laurent SERVAIS (Professeur de Pathologies Neuromusculaires Pédiatriques au CHU-Citadelle), **permet de dépister à la naissance plus de 165 maladies génétiques graves et traitables de l'enfant.**

Il est réalisé chez le nouveau-né, dans le service Maternité du CHR de Huy, deux jours après la naissance, après l'accord des parents. Ce test est à charge des parents et n'est actuellement pas remboursé systématiquement.

Dans le cadre du programme officiel du dépistage néonatal (test de Guthrie), quelques gouttes de sang supplémentaires sont prélevées pour dépister plus de 165 maladies. Si une anomalie était détectée, les parents sont alors contactés le plus vite possible par un médecin spécialiste pour débiter le traitement.

Avec près de 400 naissances sur une année à l'hôpital, le CHR de Huy estime pouvoir traiter jusqu'à 3 patients dépistés/an grâce au test et ainsi impacter positivement sur leur qualité de vie.

Parlez-en à votre gynécologue, votre pédiatre ou votre sage-femme. **i** www.chrh.be/baby-detect-elargir-le-dépistage-des-la-naissance/

*Pendant tout le
mois de janvier*

Votre
**DÉMÉNAGEMENT
OFFERT!**

**pour tout nouveau contrat de mise en vente signé
un camion + 2 hommes pendant toute une journée



2 AGENCES HUY - NANDRIN

085 31 31 15

WWW.IMMO-BERTRAND.BE  

VOUS SOUHAITEZ
CONNAÎTRE LA
VALEUR DE
VOTRE BIEN ?
SCANNEZ ICI



LE MOIS DES RELAX

Du 01/12/24 au 31/12/24 Du 01/12/24 au 31/12/24



~~2499€~~ **2299€**

En 10x = 229€ mois
En 24x = 111,39 mois



~~1599€~~ **1499€**

En 10x = 149€ mois
En 24x = 75€ mois

Du 01/12/24 au 31/12/24



~~2199€~~ **1999€**

En 10x = 199€ mois
En 24x = 96,86 mois

Du 01/12/24 au 31/12/24



~~1999€~~ **1799€**

En 10x = 179€ mois
En 24x = 87,17 mois

Du 01/12/24 au 31/12/24



~~2199€~~ **1999€**

En 10x = 199€ mois
En 24x = 96,86 mois

Du 01/12/24 au 31/12/24



~~2299€~~ **2049€**

En 10x = 204,90€ mois
En 24x = 99,28 mois

FINANCEMENT À 0% EN 10 MOIS POSSIBLE !!

EXEMPLE : ACHAT À 1000€
PAS D'ACCOMTE = 10X100€

Attention, emprunter de l'argent coûte aussi de l'argent



OUVERT DU MARDI AU SAMEDI DE 10H À 18H

085 21 21 25

info@lesmeublesdaurora.be

AV. DU BOSQUET 41/12
4500 BEN-AHIN HUY

LIVRAISON GRATUITE EN BELGIQUE



Funérailles NOËL

Tél : 085/23.16.36

Service de garde 24H/24 et 7j/7

Nous sommes avant tout une **entreprise familiale** proche de vous. Organisation complète de funérailles toutes régions.

Nos funérariums :

- Ch. de Liège, 35 – Huy
- Rue de Cornuchamp, 3 – Braives
- Place Maurice Grandgagnage, 3 – Vaux-et-Borset
- Rue Fourneau 4A – Marchin
- Ch. de Wavre, 268 – Wanze
- Rue de Waremmes, 7 – Villers-le-Bouillet



FUNÉRAILLES NOËL



Résidence Notre-Dame

Prendre soin de vous est notre priorité !



Maison de repos & Maison de repos et de soins
Court-séjour • Résidence-Services
Centre d'accueil et de soins de jour

Avenue de la Croix-Rouge, 1 - 4500 Huy
Tél.: 085/24.40.50 • notre-dame-huy@acis-asbl.be

MG Security

FERRONERIE • COFFRE-FORT • SERRURERIE



COFFRE-FORT - A2P-VDS - OUVERTURE - RÉPARATION
VENTE NEUF/OCCASION - ANTI-FEU - DÉMÉNAGEMENT
ARMOIRE BLINDÉE - DÉPANNAGE - SERRURERIE

Technicien agréé CAMCA - 30 ANS d'expérience

Tél : 0493 / 48 24 46

Rue d'Angleterre 13 - 4500 Huy
mg-security@hotmail.fr - www.mgsecurity.be

DÉCOUVREZ TOUT CE QUE HUY A À OFFRIR SUR **VISITHUY**

Événements • Commerces locaux •
Activités et attractions touristiques
pour tous

*Soutenez nos commerçants
pour vos achats de fin d'année !*

www.visithuy.be

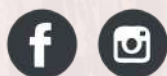

**VOTRE
PUBLICITÉ
ICI,**



**DANS LE
HUY MAG !**



- **13.000 boîtes aux lettres hutoises touchées** : Une visibilité locale garantie.
- **Une version digitale** : Diffusée sur les réseaux sociaux et sites internet pour maximiser votre visibilité.
- **Avantage pour les membres** : Les adhérents de la Fédération des Commerçants et Indépendants de Huy bénéficient de tarifs préférentiels.
- **Soutenez le commerce local tout en boostant votre activité.**

Réservez votre espace publicitaire dès aujourd'hui !
Contactez-nous au 0495/ 92 89 39
ou par e-mail à commerce@visithuy.be

Intermarché

HUY



HORAIRES

Semaine : 08h-19h

Dimanches et jours fériés : 08h-18h

 Rue De La Motte 21, 4500 Huy

 www.intermarche.be

ixina

Bonnes fêtes!

**TVA
21%
OFFERTE***

* Offre valable du 1^{er} au 31 décembre. Sur vos meubles. Infos en magasin ou sur ixina.be



ixina > **HUY** - Rue Joseph Wauters, 29b

Commerces

Photos © VDH/Service com.



NEW ! The Nextventure
Sport outdoor - 2^e main/neuf
Rue des Fouarges, 5



NEW ! G rien à mettre
Prêt-à-porter et acc. pour femmes
Rue Griange, 17



NEW ! Comme tu es
Bien-être et esthétique
Rue de la Fabrique, 4

Résultats du sondage sur les commerçants manquants dans le centre

Nous avons reçu 477 formulaires. Merci à tous ! Au-delà du temps accordé à la réponse, merci à ceux qui ont poussé l'exercice jusqu'à la rédaction de leurs idées et pistes pour une ville que nous voulons tous voir vivante et dynamique. Les grandes tendances que vous pouvez découvrir dans le graphique ci-joint permettront, avec d'autres méthodes d'analyse géomarketing, d'établir une stratégie territoriale pragmatique. Celle-ci servira de base, tant aux membres de la task force dans l'élaboration de leur plan d'action, qu'aux futurs candidats commerçants ou investisseurs qui souhaiteraient contextualiser leur projet.

Qui sont les participants ?

La tranche d'âge la plus active sur notre sondage se situe entre 30 et 60 ans. Les plus jeunes, s'ils sont moins nombreux, ont néanmoins participé également.

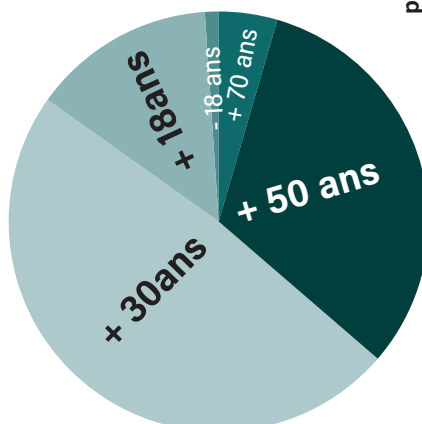

Presque 500 participations et plus de 2500 suggestions. Une base d'informations utiles tant pour la task force que pour les futurs commerçants et /ou investisseurs.

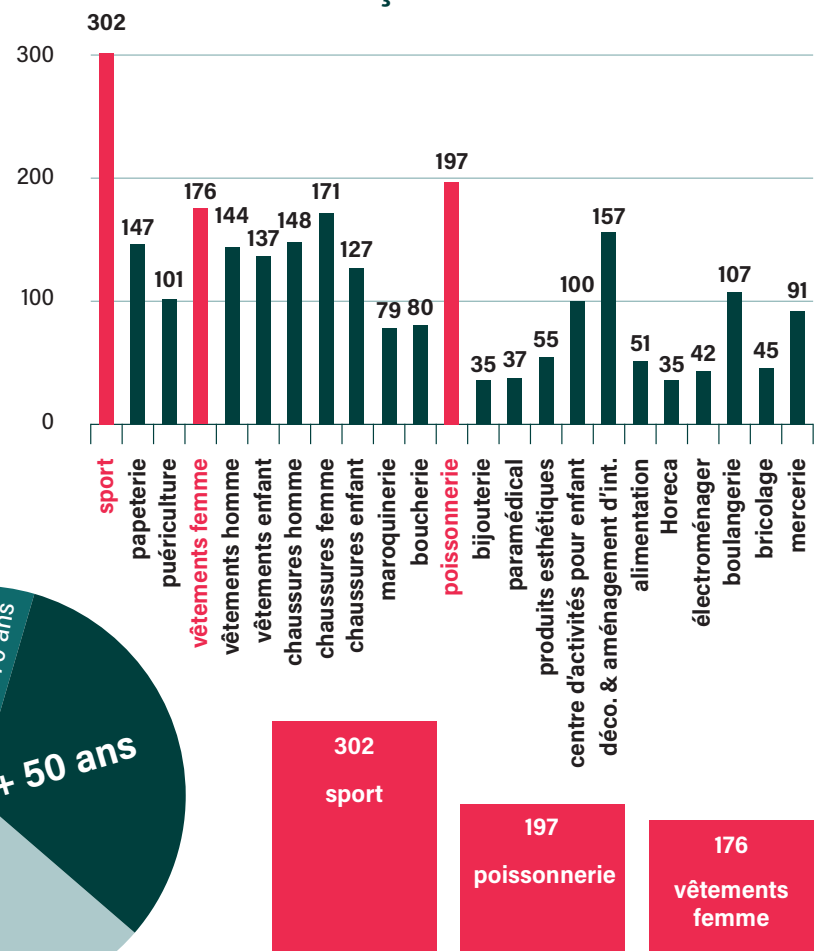

Les 3 grandes tendances

Environnement

Sur votre commune, on collecte vos déchets toutes les semaines * !

01 JAN '25 : nouveaux jours de collectes pour vos déchets !

Après une année de fonctionnement avec l'intercommunale Intradel, de petits ajustements ont été effectués afin de mieux coller à la réalité du terrain. Ci-dessous, la nouvelle organisation des collectes Intradel, sur votre commune dès le 01 JAN 2025 :

> Zone 1 : Ahin, Ben, Gives, Solières, Saint-Léonard

Lundi    

> Zone 2 : Tihange, La Sarte, Quartier Batta, Rive gauche

Mardi    

> Zone 3 : Centre-ville

Jeudi    

Le jour de collecte est un férié ?

Celui-ci est reporté au samedi suivant.

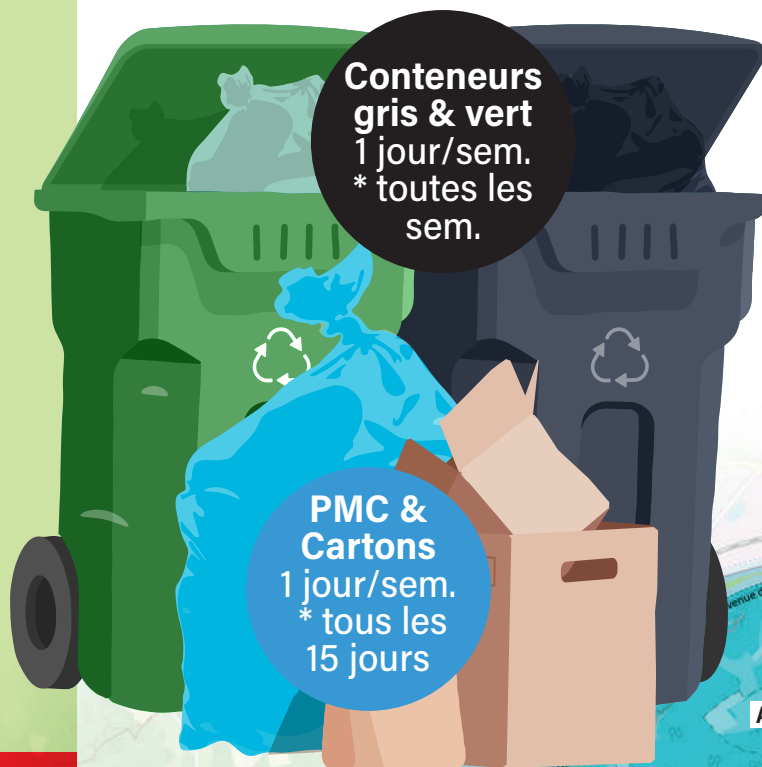
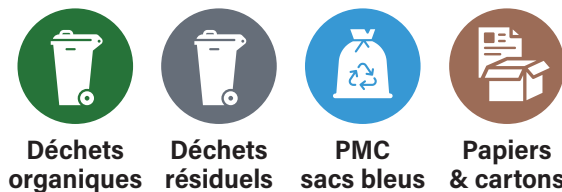

!!! Rive gauche & Centre-ville !!!

Dernières levées 2024 :

merc. 18/12 et sam. 28/12 (report du férié du 25/12).

1^{re} levée 2025 ! Nouveau jour !

Rive gauche : mar. 07/01 - Centre-ville : jeu. 02/01



Dans vos boîtes entre le 23 & le 27 DÉC **

** Si à la date du 01 JAN vous ne l'avez toujours pas reçu, adressez un mail à info@intradel.be

Vous déménagez ? Les conteneurs à puce sont rattachés à l'habitation et non pas au ménage. Placez-les, en lieu sûr, au sein même de l'habitation car ils ne peuvent rester sur la voie publique tant que le bien reste innocupé ! Pensez également à remplir le formulaire de changement de titulaire sur le site www.intradel.be



Infos, zones/jours de collectes listés
par adresse, **calendrier INTRADEL 2025**
en ligne ici ou sur www.huy.be

Ma Commune > Services communaux
> Environnement > Déchets



* Identique à 2024.
Le règlement a été voté par le Conseil communal le
23/10/2023 et approuvé par la tutelle le 11/12/2023.

Taxe sur la collecte et le traitement des déchets ménagers

Que couvre la taxe forfaitaire ? La collecte des PMC/papiers-cartons, l'accès aux recyparcs/bulles à verre, la mise à disposition du conteneur gris (déchets résiduels), un rouleau de sacs PMC/an (un bon à échanger d'une valeur de 3 € sera joint avec l'envoi de la taxe 2025), le traitement de 45 kg de déchets ménagers résiduels et/ou organiques par habitant (les deux conteneurs confondus), 12 levées de conteneurs individuels pour la collecte des déchets ménagers résiduels et/ou organiques, 8 levées supplémentaires pour la collecte des déchets ménagers organiques, la collecte et le traitement de 2 m³/an/ménage d'encombrants ménagers via la Ressourcerie du Pays de Liège.



Collecte de vos encombrants

Un volume de 2 m³ est octroyé gratuitement à chaque ménage. Le m³ supplémentaire est facturé 52 € (26 € pour les allocataires sociaux). Pour les m³ supplémentaires (5 max./an/ménage), l'inscription est acceptée après avoir versé une participation financière au m³ collecté à la Ville de Huy, sur le n° BE06 0910 1139 6822 avec la communication « encombrant + adresse de l'enlèvement ». Le versement doit être réceptionné au plus tard le jeudi de la semaine qui précède la collecte. Le jour de la col-

• Taxe forfaitaire « déchets » 2025

Isolé : 83,92 € // Ménage de 2 pers. : 124,71 €
// Ménage de 3 pers. et + : 159,69 € // Second
résident : 123,84 €

Mesures sociales 2025 *

Réduction BIM incontinents : 40,79 €
Réduction CPAS et GRAPA : 58,28 €

• Taxe proportionnelle

En 2025 vous bénéficiez :

> De 12 levées gratuites/ménage à répartir
sur les 2 conteneurs (gris ou vert) + 8 levées
supp. pour les déchets organiques (vert).

> De 45 kg/habitant/an (domicilié au 01 JAN).

En cas de dépassement du forfait pour le conte-
neur gris (déchets ménagers résiduels)

> Levée : +1,84 € * - Kilo : +0,22 € *

En cas de dépassement du forfait pour le conte-
neur vert (déchets organiques)

> Levée : +0,52 € - Kilo : +0,09 €.

La location du conteneur gris est fixée à 12,38 €/an pour les 40, 140 et 240 litres (134,16 €/an pour le 1100 litres).

La location du conteneur vert est gratuite.

Recyparc chaussée de Dinant

Accessible sur présentation
de la carte d'identité : du
mar. au ven. de 9h à 12h30
et de 13h à 17h, et le sam. de
08h30 à 12h30 et de 13h à
17h. ☎ 085/23 32 17.

Elle est organisée les 2^e jeudis du
mois sur inscription auprès de la
Ressourcerie du Pays de Liège

lecte, la Ressourcerie enlève les objets au rez-de-
chaussée. Il est donc interdit de les déposer sur le
trottoir. Sont acceptés les « fonds de greniers » tels
que sommiers, matelas, fauteuils, électroménagers,
frigos, armoires, meubles, planches, etc.

☎ 04/220 20 00 - www.ressourcerieliege.be



Collecte gratuite des sapins de Noël

Récoltés par la Ville, les sapins (sans décorations) de-
vront être déposés sur le trottoir la veille au soir du jour de la
collecte ou le matin avant 8h. Ils seront ensuite tous valorisés.

Lun. 06 JAN : Ben, Ahin, Gives, Solières et Saint-Léo-
nard // Mar. 07 JAN : Toute la Rive gauche // Mer.
08 JAN : Tihange haut, bas et La Sarte // Jeu. 09
JAN : Centre-ville.



Après l'école on fait quoi ?

On profite au sein de
l'accueil extrascolaire
de la Maison de
l'Enfant !

La Maison de l'Enfant Un accueil extrascolaire de qualité dès 2,5 ans et jusqu'à 14 ans

La Maison de l'Enfant accueille votre enfant, en période scolaire :

- les lun., mar., jeu. et ven. de 15h à 18h30
- le mer. de 11h à 18h30.

Il est encadré par une équipe de professionnels qualifiés et bénéficie d'un accompagnement et d'une aide aux devoirs. Il reçoit un goûter. Le mer. après-midi il participe à des activités diverses (sport, jeux...).

Votre enfant est pris en charge à la sortie de l'école et conduit dans nos locaux situés à Tihange, rue de la Paix, 3.

La Maison de l'Enfant organise également des stages lors des congés scolaires (voir bas de la page 19, offres stages).

i 085/25 41 76 - aes@petitapetit.group.

La Maison de l'Enfant est un service de la Crèche Petit à Petit.

Fin d'année - Horaires administration & établissements publics

Administration communale > Fermée les 24, 25, 26, 31 DÉC, 01 & 02 JAN. **i** 085/21 78 21 - huy.be // **Office du Tourisme** > Fermé les 24, 25, 31 DÉC et 01 JAN, ouvert les autres jours de 10h à 17h. **i** 085/21 29 15 - visithuy.be // **Bibliothèque publique** > Fermée du 23 au 28 DÉC, aussi les 31 DÉC, 01 & 02 JAN. **i** 085/23 07 41 - biblio.huy.be // **Centre culturel** > Fermé du 21 DÉC au 06 JAN (excepté spectacles programmés). **i** 085/21 12 06 - centrecultureldehuy.be

La Ville recherche : accueillant(e)s d'enfants 0-3 ans à domicile

Vous êtes passionné(e) par la petite enfance et souhaitez contribuer à l'épanouissement des tout-petits ? Devenir accueillant(e) d'enfants est une profession gratifiante et enrichissante qui offre de nombreuses opportunités.

i VDH / **Service Accueillant(e) d'Enfants, Marjolaine Esch, assistante sociale, 085/21 78 21 (ext 470) - 0471/32 26 17- assistante.sociale@huy.be**

Solidarité Campagne Iles de Paix

Fondées à Huy par le Père Dominique Pire, les Iles de Paix ont pour objectif de faire respecter le droit à l'alimentation partout dans le monde. Les 17, 18 et 19 JAN, faites un don sur www.iles-depaix.org ou via BE97 0000 0000 4949. **i** 085/23 02 54.

Activités pour les Aînés

UTD - 13 JAN : Australie, la grande traversée
Conférence, à 14h30. **i** 085/25 44 59.

Bel Âge Hutois - 04 JAN : Goûter dansant à Huy-Sud
Dès 14h. Animation : Denis Gigot **i** 0491/75 29 45.

Régie sportive



NEW !
Espace soins
en complément
de l'Espace
wellness

Aquahuy : piscine, wellness & soins

Horaires d'ouverture du 21 DÉC au 05 JAN

• **Piscine** : 21 DÉC : 13h > 18h // 22 DÉC : 9h > 13h // 23 DÉC : 7h30 > 18h30 // 24 DÉC : 7h30 > 13h // 26 DÉC : 7h30 > 18h30 // 27 DÉC : 7h30 > 20h // 28 DÉC : 13h > 18h // 29 DÉC : 9h > 13h // 30 DÉC : 7h30 > 18h30 // 31 DÉC : 7h30 > 13h // 03 JAN : 7h30 > 20h // 04 JAN : 13h > 18h // 05 JAN : 9h > 13h. Fermé les 25 DÉC, 01 & 02 JAN.

• **Wellness** : ouvert tous les jours, exceptés les 25 DÉC, 01 et 02 JAN.

i Horaires et réservations : 085/55 91 28, www.regiesportivehutoise.be

• NEW ! Espace soins

L'offre proposée par l'espace Aquahuy s'est étoffée un peu plus encore avec l'ouverture de l'Espace Soins. Au programme : massages relaxants, sportifs et personnalisés ; soins visage et corps pour sublimer votre peau ; soins des pieds pour un bien-être total ; pressothérapie pour la récupération des sportifs et la légèreté des jambes ; et beaucoup d'autres soins et massages.

Accessible du lun. au dim. de 9h à 19h ; fermé les 25 DÉC et 01 JAN. **i** & réservations : 0470/10 47 32

www.salonkee.be/salon/rjess-wellness-hognoul



Plaine indoor au Hall omnisports André Malherbe

23 > 27 DÉC Jusqu'à 12 ans

Avenue de la Croix-Rouge, 4

Des châteaux gonflables incroyables, du rire, et une ambiance magique pour les petits aventuriers de 3 à 12 ans ! 23 DÉC : 10h > 17h ; 24 DÉC : 10h > 13h ; 25 DÉC : fermé ; 26 & 27 DÉC : 10h > 17h. 5 €/enfant (pop-corn offert). Zone parentale confortable et cafétéria ouverte pour les accompagnants.

i 085/25 50 23, www.regiesportivehutoise.be

Stages d'Hiver
du 23 DÉC 24 au 03 JAN 25



La Régie sportive propose également des stages à chaque congé scolaire. L'offre « stages » locale est enrichie par de nombreuses autres structures ou associations.

Retrouvez les différents stages proposés à l'occasion du congé de détente sur huy.be > [loisirs](#) > [jeunesse](#) > [les stages](#) où via le QR code ci-contre.

Votre institution, asbl... hutoise propose des stages et vous n'êtes pas encore repris sur le site de la Ville ? Nous nous ferons le plaisir de relayer votre offre sur nos différents canaux de communication. **i** VDH/Accueil extrascolaire, 085/21 78 21 - accueil.extrascolaire@huy.be

Plaisirs de Noël

*Patinoire de glace
Village de Noël
& de nombreuses autres activités
en ville et dans les quartiers...*

Pour ne rien manquer de l'actu des Plaisirs de Noël... C'est ici



Photo © VDH/Service com.



Patinoire de glace & Village de Noël

À FAIRE > 05 JAN

Les animations de fin d'année continue à égayer le coeur de la ville jusqu'au bout des congés d'hiver. Pour le plus grand bonheur de toute la famille.

Village de Noël & soirées à thème

Lun. & mar. : 15h > 22h ; mer., jeu. & dim. : 12h > 22h (26 DÉC & 02 JAN > 23h) ; ven. & sam. : 12h > 1h. Programme : 20 DÉC > DJ Tawfik // 21 DÉC > Soirée chalet Family // 27 DÉC > DJ Résident // 28 DÉC > DJ Tom // 03 JAN > DJ Ludo // 04 JAN > Closing party.

Patinoire de glace

Dim. > jeu. : 11h > 20h30 ; ven. & sam. : 11h > 22h ; 24 & 31 DÉC : 11h > 16h ; 25 DÉC & 01 JAN : 13h > 20h30. Tarifs : avec loc. patins : 9€/p. ; - 12 ans : 7€/p. // sans loc. patins : 7€/p. ; - 12 ans : 5€/p. // abo. avec loc. patins : 90€/p. ; sans loc. patins : 70€/p. // famille/groupe apd 6 pers. : 7€/p. // école, mouvement jeunesse, anniversaire : 5€/p.

i patinoiredehuy@gmail.com - 0472/28 74 08.

Chalet savoyard

Plats montagnards. Rés. : O'Malley, 0494/61 06 41.

Noël en ville et dans les quartiers



20 DÉC Visite guidée au flambeau du Vieux Huy
RDV à 19h à l'Office du Tourisme. 5€/p., gratuit - 6 ans.
Quai de Namur, 1 // Réserv. 085/21 29 15 - visithuy.be

20 > 22 DÉC Noël au Château Springuel

Village d'artisans et de produits gourmands. 20/12 : 17h > 23h ; 21/12 : 11h > 23h ; 22/12 : 11h > 20h. Accès libre.
Rue de la Motte, 38 // **FB** Château Springuel Huy

18 DÉC > 05 JAN Le traîneau perdu du Père Noël

Enquête ludique disponible gratuitement à l'Office du Tourisme ou à télécharger sur visithuy.be.

Centre-ville // 085/21 29 15 - tourisme@huy.be

19 DÉC Marché de Noël à l'école de Huy-Sud

Artisans locaux et petite restauration. De 16h à 20h.
Av. du Hoyoux, 7 // 085/21 15 74



**La culture au cœur
des Plaisirs de Noël**

À FAIRE > 05 JAN Une bouffée d'Art

Galerie des Fouarges

Une galerie d'Art éphémère à deux pas de la Grand Place. Plongez dans un univers créatif unique, où se mêlent peintures, sculptures, céramiques et dessins. Cette exposition mettra en lumière le talent d'artistes exceptionnels tels que : Boris Mestchersky, Mathieu Gilmaire, Christine & Éric Lefèbre, Laurence Bagnie, Giorgio Rubino, Fabienne Bastin. Accès libre, tous les jours de 10h à 18h.

i Chantal Struelens, 0498/51 76 41

À VOIR > 05 JAN Noël au Musée

Décorations et expo de l'Académie des Beaux-Arts. Mar. > dim., 14h > 17h. Fermé 24, 25, 31 DÉC et 01 JAN.

Rue Vankeerberghen, 20 // 085/23 24 35.

À VOIR > 19 JAN Sylvie Canonne expose

Gravure, dessin, peinture et sculpture, la Galerie Juvénal ouvre ses portes à cette artiste hutoise de renommée. Mer. et w.-e. : 14h > 18h. Entrée libre.

Place Verte, 6 // 085/21 12 06.

30 DÉC Mutik - Théâtre jeunesse

Deux comédiens et un régisseur découvrent une plante tropicale extraordinaire qui se ferme dès qu'on la touche. La timidité serait-elle aussi dans la nature?

Dès 7 ans. À 15h. Entrée 8 €.

Centre culturel de Huy // www.centrecultureldehuy.be

À VOIR > 05 JAN Festival Noël au théâtre

14 spectacles joués en région hutoise et destinés au jeune public (dès 2 ans et 1/2). Parmi cette programmation diverse et variée, Mutik foulera les planches du Centre Culturel le 30 DÉC à 15h.

Centre culturel de Huy // www.centrecultureldehuy.be



**Noélie du Pontia
d'une rive à l'autre**

21 & 22 DÉC Hivernales au Jardin du Curé

Jardin romantique et maison bourgeoise en habits de fête. Dans l'église, une mise en scène du mystère de Noël. 14h > 18h. 6 € ; gratuit - de 12 ans.

Rue de la Couronne // 0495/64 45 51.

À VOIR > 12 JAN Des crèches d'ici et d'ailleurs

Pour raconter la toujours indescriptible histoire de Beth-lém. Mar. > dim. : 10h > 16h. Entrée libre.

À la Collégiale // www.ughuy.com

20 > 22 DÉC Noël des Cathédrales « Le combat céleste »

Un spectacle pluridisciplinaire féérique nous entraîne dans la magie de Noël. À 17h, 18h15, 19h30. De 18 € à 50 €.

À la Collégiale // Réserv. www.nocturnales.be

25 DÉC Églises en lumière

Trois églises se parent de lumières. De 14h30 à 18h.

Saint-Remi, Saint-Pierre, Collégiale // www.ughuy.com

i Unité pastorale Notre-Dame Huy, Michel Teheux
0495/64 45 51 - teheux.michel@skynet.be

Les idées cadeaux de l'Office et la Maison du Tourisme



Paniers et coffrets terroir « clé en main » proposés par l'Office et la Maison du tourisme, à partir de 25€ ou à composer soi-même. Également box enfant. De 10h à 17h. Fermé les 24, 25, 31 DÉC et 01 JAN.
Quai de Namur, 1 // 0472/84 78 11.



LIBRAIRIE

L'OURS
à LUNETTES



**GRAND PLACE, 9
4500 - HUY**



☎ **085 31 58 52**

LUNDI AU SAMEDI DE 10H À 18H



beobank

UNE BANQUE S'OUVRE À VOUS, NOUS GÉRONS :

CRÉDIT HYPOTHÉCAIRE

(ACHAT, CONSTRUCTION, RÉNOVATION, REFINANCEMENT)

CRÉDIT À LA CONSOMMATION

(REGROUPEMENT, PRÊT VOITURE, DIVERS PROJETS)

PLACEMENTS & GESTION DES COMPTES

(GESTION ACTIVE DE PORTEFEUILLE)

ASSURANCES VIE & IARD

(AUTO, MOTO, HABITATION, RESPONSABILITÉ CIVILE,
ASSURANCE OBSÈQUES)



Agence de Huy

SRL SCHUTZ Finances - Agent lié

9, Quai d'Arona

4500 Huy

+32 85 53 00 10

agenthuy@beobank.be

Numéro d'entreprise : 0723.506.964 - RPM Huy

Joyeuses fêtes et meilleurs voeux pour la nouvelle année !



**CHOCOLATIER
NEUHAUS HUY**

Rue des Brasseurs, 6

4500 Huy

Tel : 085 / 23 19 31

marinaienco@hotmail.com



OURS NOIR
CAFES

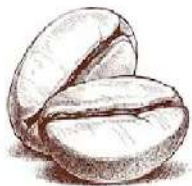

**vosre café artisanal,
livré à la maison**
Condroz - Meuse - Hesbaye



toutes les 4 semaines ... quelles que soient les quantités
- véritable garantie de fraîcheur et de qualité -

WWW.OURSNOIR.BE

mail : cafes@oursnoir.be - tél : 0483 110 271



Pharmacie DUCHÊNE - COLINET

La magie des fêtes...



dans
votre pharmacie

... et des idées cadeaux